



Câmara Municipal de Missal

www.missal.pr.leg.br

SECRETARIA DE ADMINISTRAÇÃO DA CÂMARA MUNICIPAL

Missal - PR, 05 de Outubro de 2015.

Memorando Interno

Ao
Excelentíssimo Senhor
José Schneiders
Presidente da Câmara Municipal

Prezado Senhor:

Com meus cordiais cumprimentos, venho pelo presente solicitar atenção e providência de Vossa Excelência, no sentido de autorizar 04 (quatro) inscrições de participação em curso de capacitação promovido pela empresa LG Assessoria, Treinamento e Pesquisas EIRELI - ME, com o seguinte tema – **“Sistema de Controle Interno. Técnica Legislativa e Normas Legística. Como Elaborar uma Lei”**, a realizar-se nos dias 06, 07, 08 e 09 de Julho de 2015, na cidade de Dionísio Cerqueira - SC.

Atenciosamente,

Custódio Luiz Reis Lima
Diretor Geral

PROCESSO DE DISPENSA Nº. 034/2015 - NR

OBJETO: PROVENIENTE DE 04 (QUATRO) INSCRIÇÕES PARA O CURSO DE CAPACITAÇÃO, COM O TEMA “SISTEMA DE CONTROLE INTERNO. TÉCNICA LEGISLATIVA E NORMAS LEGÍSTICA. COMO ELABORAR UMA LEI”, A REALIZAR-SE NOS DIAS 06, 07, 08 E 09 DE OUTUBRO DE 2015, NA CIDADE DE DIONÍSIO CERQUEIRA - SC



Câmara Municipal de Missal

www.missal.pr.leg.br

Missal - PR, 05 de Outubro de 2015.

Do: **Presidente da Câmara Municipal:**

Para: **Departamento Jurídico
Departamento de Contabilidade
Comissão de Licitação**

Preliminarmente à autorização solicitada mediante Memorando Interno – Secretaria de Administração, o Processo deverá tramitar pelos setores competentes com vistas:

1. A indicação de recursos de ordem orçamentária para fazer frente às despesas;
2. À elaboração de parecer sobre a necessidade de procedimento licitatório, indicando a modalidade e o tipo de licitação a serem adotados no certame;
3. À elaboração da minuta do instrumento convocatório da licitação;
4. Ao exame e aprovação das minutas indicadas no item terceiro acima.

Cordialmente,

José Schneiders
Presidente



Câmara Municipal de Missal

www.missal.pr.leg.br

Missal - PR, 05 de Outubro de 2015.

Parecer Referente Despacho do Presidente da Câmara Municipal, datado em 05/10/2015.

Assunto: **Indicação de Recursos de Ordem Orçamentária Para Fazer Frente à Despesa:**

Objeto: **04 (quatro) taxas de inscrições para o curso de capacitação, com o tema “Sistema de Controle Interno. Técnica Legislativa e Normas Legística. Como Elaborar uma Lei”, a realizar-se nos dias 06, 07, 08 e 09 de Outubro de 2015, na cidade de Dionísio Cerqueira - SC.**

Valor: **Preço será de R\$ 2.070,00 (dois mil e setenta reais).**

DEPARTAMENTO CONTÁBIL

Informamos a existência de previsão de recursos orçamentários para a execução do objeto em epigrafe.

Dotação Orçamentária: **100**

01.001– **Câmara Municipal:**

01.031.0001.02001 – **Manutenção da Gestão Legislativa.**

3.3.90.39.00.00 – **Serviços de Terceiros – Pessoa Jurídica.**

3.3.90.39.48.02 – **Treinamentos**

05/10/2015

Departamento de Contabilidade

SECRETARIA DA CÂMARA MUNICIPAL

Declaro a existência de Recursos Financeiros para a execução do objeto em epigrafe.

Márcia Everling

Contadora



Câmara Municipal de Missal

www.missal.pr.leg.br

Missal - PR, 05 de Outubro de 2015.

JUSTIFICATIVA

CONTRATAÇÃO COM DISPENSA DE LICITAÇÃO Nº. 034/2015 – NR

Justifica-se a contratação de 04 (quatro) inscrições para o curso de capacitação, com o seguinte tema – “Sistema de Controle Interno. Técnica Legislativa e Normas Legística. Como Elaborar uma Lei”, ministrado pela empresa **LG ASSESSORIA, TREINAMENTO E PESQUISAS EIRELI - ME**, Inscrito no CNPJ sob nº. 18.036.852/0001-02, na Rua Avenida Continental, 980, Centro, na cidade de Pato Bragado, Estado do Paraná, CEP: 85.948-000, nos dias 06, 07, 08 e 09 de Outubro de 2015, na cidade de Dionísio Cerqueira - SC, ao valor de R\$ 2.070,00 (dois mil e setenta reais). Sendo que o ônus da outorga encontra-se dentro do limite permitido em Lei para a contratação direta, devido ao embasamento doutrinário, não há necessidade que se abra o processo licitatório para o julgamento de propostas.

Fundamentos na Lei nº. 8.666, art. 24, Inciso II, de 21 de julho de 1993, não há necessidade de abrir um processo licitatório para a devida contratação de serviço.

Utilizando-se dos critérios abaixo, justificamos o ato.

1 – Encontra-se constituído, nos Termos da Legislação vigente:

Lei nº. 8.666/93

Art. 24. É dispensável a licitação:

Inciso II – para outros serviços e compras de valor até 10% (dez por cento) do limite previsto na alínea “a”, do inciso II do artigo anterior e para alienações, nos casos previstos nesta Lei, desde que não se refiram as parcelas de um mesmo serviço, compra ou alienação de maior vulto que possa ser realizada de uma só vez.

Devido ao embasamento doutrinário a dispensa em tela é praticável, e foi constatado que atende as necessidades da Câmara Municipal. Fixado o preço para a referida contratação do serviço em R\$ 2.070,00 (dois mil e setenta reais), em um único pagamento.

Custódio Luiz Reis Lima
Presidente da Comissão de Licitações



Câmara Municipal de Missal

www.missal.pr.leg.br

TERMO DE DISPENSA DE LICITAÇÃO Nº. 034/2015 - NR

Dispensar a licitação, com fundamento no Inciso II, do Art. 24, da Lei nº. 8.666/93 a favor da **LG ASSESSORIA, TREINAMENTO E PESQUISAS EIRELI - ME**, Inscrito no CNPJ sob nº. 18.036.852/0001-02, na Rua Avenida Continental, 980, Centro, na cidade de Pato Bragado, Estado do Paraná, CEP: 85.948-000, decorrente de 04 (quatro) inscrições para o curso de capacitação, com o tema “Sistema de Controle Interno. Técnica Legislativa e Normas Legística. Como Elaborar uma Lei”, a realizar-se nos dias 06, 07, 08 e 09 de Outubro de 2015, na cidade de Dionísio Cerqueira - SC, perfazendo um total de R\$ 2.070,00 (dois mil e setenta reais).

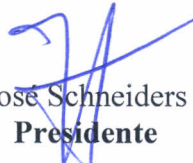
 Missal - PR, 05 de Outubro de 2015.
José Schneiders
Presidente

OBJETIVO:

Transmitir a orientação teórica sobre a elaboração, sobre o funcionamento do controle interno na âmbito municipal, com ênfase na atuação junto ao Poder Legislativo Municipal, bem como, orientações teóricas e práticas sobre a elaboração do conteúdo e da redação e uma lei; Sobre a alteração das Leis em vigor e sobre a aplicação de procedimentos que qualifiquem o sistema de Leis no município, aprimorado o processo de elaboração de uma lei.

CALENDÁRIO DE EVENTOS

DIONÍSIO CERQUEIRA - SC	06 a 09 de Outubro de 2015
SÃO CARLOS - SC	14 a 17 de Outubro de 2015
FOZ DO IGUAÇU - PR	20 a 23 de Outubro de 2015
TREZE TÍLIAS - SC	27 a 30 de Outubro de 2015
DIONÍSIO CERQUEIRA - SC	04 a 07 de Novembro de 2015
FOZ DO IGUAÇU - PR	10 a 13 de Novembro de 2015
CHAPECÓ - SC	17 a 20 de Novembro de 2015

VISITE NOSSO SITE
www.interativalg.com.br

Sugestão de Hotel e Reservas HOTEL IGUAÇU

Valor da Hospedagem

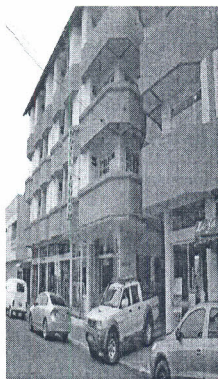

STANDARD
Single: R\$70,00
Duplo: R\$110,00
Tripto: R\$150,00

EXECUTIVO
Single: R\$85,00
Duplo: R\$140,00
Tripto: R\$210,00

LUXO
Single: R\$108,00
Duplo: R\$180,00
Tripto: R\$225,00

Rua Mario Claudio Turra, 260
Dionísio Cerqueira - SC
Fone: (49) 3644-1029
Email: hoteliguacu@hoteliguacu.com

VISITE NOSSO SITE
www.interativalg.com.br

INTERATIVA

LG Assessoria, Treinamentos e Pesquisas EIRELI - ME.
Fone: (45) 3282-1289 - Av. Continental, 980 - Centro
CEP 85948-000 - Pato Bragado - Paraná.
CNPJ - 18.036.852/0001-02

Seminário

"SISTEMA DE CONTROLE INTERNO. TÉCNICA LEGISLATIVA E NORMAS DE LEGÍSTICA. COMO ELABORAR UMA LEI."

Data:

06 a 09 de Outubro de 2015.

Local:

**AUDITÓRIO DO HOTEL IGUAÇU
DIONÍSIO CERQUEIRA - SC**

Público Alvo:

Prefeitos, Vereadores, Diretores, Assessores Jurídicos,
Secretários, Assessores e Servidores dos
Poderes Legislativo e Executivo.

TEMÁRIO

- Conceitos relativos à organização do sistema de controle interno;
- Princípios e regras para a organização do sistema de controle interno;
- Técnicas de controle interno;
- A Lei e a Constituição Federal;
- A Lei na Democracia;
- A Repartição das Competências Legislativas no ambiente das unidades da Federação;
- A Lei no Município;
- O Vereador e a apresentação de projetos de Lei;
- As audiências públicas e a participação da sociedade na definição do conteúdo da Lei;
- Estudo da Lei Complementar 95, de 1998 - Lei que dispõe sobre Elaboração de Leis;
- Como elaborar a Redação de uma Lei;
- Como alterar o texto de uma Lei em vigor;
- Como elaborar a cláusula de vigência de uma Lei;
- Como elaborar a cláusula de revogação de uma Lei;
- Orientações sobre a Promulgação e Publicação de uma Lei;
- Como elaborar a exposição de motivos e a justificativa dos projetos de Lei.

INTERATIVA

PALESTRANTE

DR. JAIRO SEGER - Graduado em Ciências Jurídicas e Sociais pelo Instituto de Ensino Superior de Santo Ângelo - RS. Especialista em Gestão Pública, pelo Instituto de Ensino Superior de Santo Ângelo - RS. Mestrado em Gestão Pública pela Universidad Nacional de Misiones. Argentina. Assessor Jurídico da Prefeitura Municipal de Ubiretama - RS nos anos de 2005 à 2008. Consultor Jurídico do Poder Legislativo Municipal de Ubiretama - RS de 2009 até a presente data. Advogado militante e sócio-administrador do Escritório de Advogacia KS Advogados Associados, com sede na cidade de Cerro Largo - RS. Palestrante em diversos eventos voltados à administração pública.

INVESTIMENTO

R\$ 640,00 por participante para Pagamento Antecipado
com depósito bancário até o dia 02/10/2015
Após essa data, R\$ 690,00 por participante.

A emissão da Nota Fiscal poderá ser solicitada com antecedência.

INSCRIÇÕES

(45) 3282-1289 - Interativa
(45) 9972-1488 - Grandio
(45) 9992-9228 - Daniela

e-mail: seminariointerativa@gmail.com

www.INTERATIVALG.com.br

DEPÓSITOS

DEPÓSITO EM NOME DA LG ASSESSORIA,
TREINAMENTOS E PESQUISAS EIRELI - ME.
Agência 4029-0 c/c 8840-4 BANCO DO BRASIL

PROGRAMAÇÃO

Dia 06/10/2015 - (Terça-feira).

Das 14h00 às 17h00 - Inscrições, credenciamento e entrega de material de apoio.
Das 17h30 às 19h00 - Abertura, esclarecimento sobre as normas e regulamento do seminário e, pronunciamentos.

OBS: Caso prefira, a inscrição poderá ser feita no dia **07/10/2015 das 08h30 às 10h00**. Lembrando que o certificado será emitido com carga horária equivalente a participação.

Dia 07/10/2015 - (Quarta-feira).

Das 10h30 às 17h00 - Com intervalo para almoço. Palestras, Trabalhos Práticos e Técnicos

Dia 08/10/2015 (Quinta-feira).

Das 09h00 às 17h00 - Com intervalo para almoço. Palestras, Trabalhos Práticos e Técnicos.

Dia 09/10/2015 - (Sexta-Feira).

Das 08h30 às 11h00 - Dúvidas, debates sobre assuntos pertinentes ao seminário, entre outros e encerramento.

OBSERVAÇÃO

A carga horária presente no certificado terá valor equivalente a frequência de cada participante, considerando que a participação mínima é de 75%.

DANFSE - Documento Auxiliar da Nota Fiscal de Serviços Eletrônica

LG ACESSORIA, TREINAMENTOS E PESQUISA EIRELI - ME AV Continental, 990 - SALA 01 Telefone:32821289 CEP: 85948-000 - Bairro: Centro Município: Pato Bragado - PR E-mail: SEMINARIOINTERATIVA@GMAIL.COM Fone: 32821289 CNPJ / CPF Inscrição Estadual Inscrição Municipal 18.036.852/0001-02 1 7017001		Número da NFS-e	
		201500000000540	
		Data do Serviço	Código Verificador
		06/10/2015	96341179

 Município de Pato Bragado/PR Secretaria Municipal de Finanças Fone: (45) 32821355 - www.patobragado.pr.gov.br	Dt. de Emissão	Natureza da Operação	Tributado no Município
	06/10/2015	Tributação no município	Pato Bragado/PR

TOMADOR DO SERVIÇO				Município de Prestação do Serviço			
Nome / Razão Social CAMARA MUNICIPAL DE MISSAL				Pato Bragado/PR			
Endereço MARECHAL FLORIANO PEIXOTO, 50							
Cidade Missal	UF PR	Fone 45 32441183	CEP 85890-000				
Bairro CENTRO							
CNPJ / CPF 01.579.444/0001-96	Inscrição Municipal ISENTO	Inscrição Estadual *****					
E-mail custodio_luiz@yahoo.com.br							

INTERMEDIÁRIO DO SERVIÇO			
Nome / Razão Social *****		CNPJ / CPF *****	Inscrição Municipal *****
E-mail *****		Fone *****	

DESCRIÇÃO DOS SERVIÇOS	VALOR TOTAL	ALIQ.	VALOR IMPOSTO	RETIDO
12.08 - 04 (QUATRO) INSCRIÇÕES PARA O SEMINÁRIO EM FOZ DO IGUAÇU - PR, TENDO COMO TEMA "SISTEMA DE CONTROLE INTERNO. TÉCNICA LEGISLATIVA E NORMAS DE LEGÍSTICA. COMO ELABORAR UMA LEI.", SENDO OS PARTICIPANTES: JAIR LORENO BOGLER; FRANCISCO CAMILLO FILHO; VALENTIN KNIPHOFF E ELMO FRANKE PAULI. Dados Bancários para Depósito BANCO DO BRASIL AG. 4029-0 C/C 8840-4	2.070,00	2,0000	41,40	Não

CIDE *****	COFINS *****	COFINS Importação *****	ICMS *****	IOF *****	IPI *****	PIS/PASEP *****	PIS/PASEP Importação *****
Base Cálculo ISSQN Próprio 2.070,00	Valor do ISSQN Próprio 41,40	Base Cálculo ISSQN Retido 0,00	Valor do ISSQN Retido 0,00	Valor Total do ISSQN 41,40	Valor Dedução/Descontos 0,00		
Valor Total da NFS-e 2.070,00		Valor Líquido da NFS-e		2.070,00			

Informações Adicionais
 Lei 12741/2012: Mun: R\$ 41,40; Est: R\$ 0,00; Fed: R\$ 0,00;
 Total: R\$ 41,40. | DOCUMENTO EMITIDO POR ME OU EPP OPTANTE PELO SIMPLES NACIONAL
 NÃO GERA DIREITO A CRÉDITO FISCAL DE IPI.

Para consultar a autenticidade acesse: www.patobragado.pr.gov.br



2015000000005409634117918036852000102

Recebi(emos) de LG ACESSORIA, TREINAMENTOS E PESQUISA EIRELI - ME os serviços constantes da Nota Fiscal Eletrônica indicada ao lado. ____/____/____ Data	201500000000540 Número da NFS-e Competência 06/10/2015 NFS-e 96341179	Número de Controle do Município
_____ Identificação e assinatura do receptor		

Para consultar a autenticidade acesse: www.patobragado.pr.gov.br



MINISTÉRIO DA FAZENDA
Secretaria da Receita Federal do Brasil
Procuradoria-Geral da Fazenda Nacional

**CERTIDÃO POSITIVA COM EFEITOS DE NEGATIVA DE DÉBITOS RELATIVOS AOS TRIBUTOS
FEDERAIS E À DÍVIDA ATIVA DA UNIÃO**

Nome: LG ASSESSORIA, TREINAMENTOS E PESQUISA EIRELI - ME
CNPJ: 18.036.852/0001-02

Ressalvado o direito de a Fazenda Nacional cobrar e inscrever quaisquer dívidas de responsabilidade do sujeito passivo acima identificado que vierem a ser apuradas, é certificado que:

1. constam débitos administrados pela Secretaria da Receita Federal do Brasil (RFB), com a exigibilidade suspensa, nos termos do art. 151 da Lei nº 5.172, de 25 de outubro de 1966 - Código Tributário Nacional (CTN), ou objeto de decisão judicial que determina sua desconsideração para fins de certificação da regularidade fiscal; e
2. não constam inscrições em Dívida Ativa da União na Procuradoria-Geral da Fazenda Nacional (PGFN).

Conforme disposto nos arts. 205 e 206 do CTN, este documento tem os mesmos efeitos da certidão negativa.

Esta certidão, emitida em nome da matriz e válida para todas as suas filiais, refere-se exclusivamente à situação do sujeito passivo no âmbito da RFB e da PGFN e abrange inclusive as contribuições sociais previstas nas alíneas 'a' a 'd' do parágrafo único do art. 11 da Lei nº 8.212, de 24 de julho de 1991.

A aceitação desta certidão está condicionada à verificação de sua autenticidade na Internet, nos endereços <<http://www.receita.fazenda.gov.br>> ou <<http://www.pgfn.fazenda.gov.br>>.

Certidão emitida gratuitamente com base na Portaria Conjunta RFB/PGFN nº 1.751, de 02/10/2014.
Emitida às 08:22:08 do dia 18/05/2015 <hora e data de Brasília>.
Válida até 14/11/2015.

Código de controle da certidão: **735C.3A32.E343.E25F**
Qualquer rasura ou emenda invalidará este documento.

Modelo aprovado pela Portaria Conjunta PGFN/SRF nº 3, de 22/11/2005, alterada pela Portaria Conjunta PGFN/SRF nº 1, de 19/05/2006.

IMPRIMIR

VOLTAR



Certificado de Regularidade do FGTS - CRF

Inscrição: 18036852/0001-02
Razão Social: LG ASSESSORIA TREINAMENTOS E PESQUISA EIRELI ME
Nome Fantasia: LG ASSESSORIA TREINAMENTOS E PESQUISA
Endereço: AV CONTINENTAL 990 SALA 01 / CENTRO / PATO BRAGADO / PR / 85948-000

A Caixa Econômica Federal, no uso da atribuição que lhe confere o Art. 7, da Lei 8.036, de 11 de maio de 1990, certifica que, nesta data, a empresa acima identificada encontra-se em situação regular perante o Fundo de Garantia do Tempo de Serviço - FGTS.

O presente Certificado não servirá de prova contra cobrança de quaisquer débitos referentes a contribuições e/ou encargos devidos, decorrentes das obrigações com o FGTS.

Validade: 18/09/2015 a 17/10/2015

Certificação Número: 2015091804235589012700

Informação obtida em 06/10/2015, às 11:18:17.

A utilização deste Certificado para os fins previstos em Lei está condicionada à verificação de autenticidade no site da Caixa:
www.caixa.gov.br



PODER JUDICIÁRIO
JUSTIÇA DO TRABALHO

CERTIDÃO NEGATIVA DE DÉBITOS TRABALHISTAS

Nome: LG ASSESSORIA, TREINAMENTOS E PESQUISA EIRELI - ME (MATRIZ E FILIAIS)

CNPJ: 18.036.852/0001-02

Certidão nº: 168738149/2015

Expedição: 06/10/2015, às 11:19:15

Validade: 02/04/2016 - 180 (cento e oitenta) dias, contados da data de sua expedição.

Certifica-se que **LG ASSESSORIA, TREINAMENTOS E PESQUISA EIRELI - ME (MATRIZ E FILIAIS)**, inscrito(a) no CNPJ sob o nº **18.036.852/0001-02**, **NÃO CONSTA** do Banco Nacional de Devedores Trabalhistas.

Certidão emitida com base no art. 642-A da Consolidação das Leis do Trabalho, acrescentado pela Lei nº 12.440, de 7 de julho de 2011, e na Resolução Administrativa nº 1470/2011 do Tribunal Superior do Trabalho, de 24 de agosto de 2011.

Os dados constantes desta Certidão são de responsabilidade dos Tribunais do Trabalho e estão atualizados até 2 (dois) dias anteriores à data da sua expedição.

No caso de pessoa jurídica, a Certidão atesta a empresa em relação a todos os seus estabelecimentos, agências ou filiais.

A aceitação desta certidão condiciona-se à verificação de sua autenticidade no portal do Tribunal Superior do Trabalho na Internet (<http://www.tst.jus.br>).

Certidão emitida gratuitamente.

INFORMAÇÃO IMPORTANTE

Do Banco Nacional de Devedores Trabalhistas constam os dados necessários à identificação das pessoas naturais e jurídicas inadimplentes perante a Justiça do Trabalho quanto às obrigações estabelecidas em sentença condenatória transitada em julgado ou em acordos judiciais trabalhistas, inclusive no concernente aos recolhimentos previdenciários, a honorários, a custas, a emolumentos ou a recolhimentos determinados em lei; ou decorrentes de execução de acordos firmados perante o Ministério Público do Trabalho ou Comissão de Conciliação Prévia.



Câmara Municipal de Missal

www.missal.pr.leg.br

PARECER JURÍDICO Nº 098/2015

Ao PROCESSO DE DISPENSA DE LICITAÇÃO Nº 034/2015-NR

Senhor Presidente

Trata-se de Processo de Dispensa de Licitação nº 034/2015-NR, que objetiva o pagamento de quatro inscrições ao valor total de R\$ 2.070,00 (dois mil e setenta reais) para participação de vereadores em curso de capacitação com o tema “**Sistema de Controle Interno / Técnica Legislativa e Normas de Legística. Como Elaborar uma Lei.**”, promovido pela empresa **LG Assessoria, Treinamento e Pesquisas EIRELI-ME**, sediada na Av. Continental, 980, na cidade de Pato Bragado PR, inscrita no CNPJ com nº 18.036.852/0001-02, no período de 06 a 09 de outubro de 2015, na cidade de Dionísio Cerqueira SC.

A dispensa de licitação foi fundamentada no Art. 24, II, da Lei 8.666 de 21 de junho de 1993.

Diz o referido dispositivo legal, textualmente:

Art. 24. É dispensável a licitação:

(...)

II - para outros serviços e compras de valor até 10% (dez por cento) do limite previsto na alínea "a", do inciso II do artigo anterior e para alienações, nos casos previstos nesta Lei, desde que não se refiram a parcelas de um mesmo serviço, compra ou alienação de maior vulto que possa ser realizada de uma só vez;

O limite previsto na Alínea “a” do artigo 23, a que se refere o texto legal é de R\$ 80.000,00 (oitenta mil reais), nos termos da Lei 9648/98.

Assim sendo, o valor da despesa contratada fica dentro dos limites previstos na Lei, de sorte que é dispensável o certame licitatório com fundamento na Lei invocada, sendo legal o procedimento adotado.

É o parecer, S.M.J.

Missal PR, em 05 de outubro de 2015.

NELSON MATIAS GRIEBELER
OAB/PR 16.106