



# *Câmara Municipal de Missal*

www.camaramissal.pr.gov.br

PROCESSO DE DISPENSA Nº. 012/2018

**OBJETO: AQUISIÇÃO DE PRODUTOS DE COPA, COZINHA E HIGIENE PARA ATENDER AS NECESSIDADES DA CÂMARA MUNICIPAL DE MISSAL.**

<input checked="" type="checkbox"/>	Autorização do Presidente		
<input type="checkbox"/>	Dotação Orçamentária		
<input checked="" type="checkbox"/>	Parecer Jurídico		
<input type="checkbox"/>	Publicação	Jornal	Diário
<input checked="" type="checkbox"/>	Portal da Transparência		
<input type="checkbox"/>	Mural de Licitação		
<input type="checkbox"/>	Contrato	SIM	<input checked="" type="checkbox"/> NÃO
<input type="checkbox"/>	Contrato - Publicação		
<input checked="" type="checkbox"/>	Portal da Transparência - Integra da licitação		
<input type="checkbox"/>	Contabilidade		
<input type="checkbox"/>	Arquivar		



# *Câmara Municipal de Missal*

www.camaramissal.pr.gov.br



**SECRETARIA DE ADMINISTRAÇÃO DA CÂMARA MUNICIPAL**

Missal - PR, 04 de julho de 2018.

Memorando Interno

A  
Excelentíssima Senhora  
Jeane Maria Rauber Baum  
**Presidente da Câmara Municipal de Missal**

Prezada Senhora:

Com meus cordiais cumprimentos, venho pelo presente solicitar atenção e providência de Vossa Excelência, no sentido de autorizar o devido processo licitatório, para aquisição de produtos de copa, cozinha e higiene para atender as necessidades da Câmara Municipal de Missal.

Atenciosamente,



Custódio Luiz Reis Lima  
**Diretor Geral**



# Câmara Municipal de Missal

www.camaramissal.pr.gov.br

Missal - PR, 04 de julho de 2018.



Do: **Presidente da Câmara Municipal:**

Para: **Departamento Jurídico**  
**Departamento de Contabilidade**  
**Comissão de Licitação**

Preliminarmente à autorização solicitada mediante Memorando Interno – Secretaria de Administração, o Processo deverá tramitar pelos setores competentes com vistas:

1. A indicação de recursos de ordem orçamentária para fazer frente às despesas;
2. À elaboração de parecer sobre a necessidade de procedimento licitatório, indicando a modalidade e o tipo de licitação a serem adotados no certame;
3. À elaboração da minuta do instrumento convocatório da licitação;
4. Ao exame e aprovação das minutas indicadas no item terceiro acima.

Cordialmente,

  
Jeane Maria Rauber Baum  
**Presidente**





# Câmara Municipal de Missal

www.camaramissal.pr.gov.br

Missal - PR, 04 de julho de 2018.



Parecer referente despacho do presidente da câmara municipal, datado de 04/07/2018.

Assunto: **Indicação de Recursos de Ordem Orçamentária Para Fazer Frente á Despesa:**

Objeto: **Aquisição de produtos de copa, cozinha e higiene para atender as necessidades da Câmara Municipal de Missal.**

Valor: **Preço máximo será de R\$ 2.701,03 (dois mil setecentos e um reais e três centavos).**

## DEPARTAMENTO CONTÁBIL

Informamos a existência de previsão de recursos orçamentários para a execução do objeto em epígrafe.

Dotação Orçamentária: **nº. 050**

**01.001– Câmara Municipal:**

01.031.0001-2001 – **Atividades da Gestão Legislativa**

3.3.90.30.00.00 – **Material de Consumo**

3.3.90.30.21.00 – **Material de Copa e Cozinha**

04/07/2018

Departamento de Contabilidade

## SECRETARIA DA CÂMARA MUNICIPAL

Declaro a existência de Recursos Financeiros para a execução do objeto em epígrafe.

Márcia Everling

**Contadora**



# Câmara Municipal de Missal

www.camaramissal.pr.gov.br



Missal - PR, 04 de julho de 2018.

## JUSTIFICATIVA

### CONTRATAÇÃO COM DISPENSA DE LICITAÇÃO Nº. 012/2018

Justifica-se a contratação das Empresas “**SUPERMERCADO E AÇOUGUE EULARIO LTDA – ME**”, pessoa jurídica de direito privado inscrita no CNPJ sob nº. 81.902.041/0001-75, da empresa “**LENIR M SPOHR**”, pessoa jurídica de direito privado inscrita no CNPJ sob nº. 03.946.037/0001-03, da empresa **MERCADO DO FARINHA LTDA**, pessoa jurídica de direito privado inscrita no CNPJ sob nº. 30.249.183/0001-44, da empresa **DORALICE MARIA VERDI ME**, pessoa jurídica de direito privado inscrita no CNPJ sob nº. 14.051.570/0001-15, e da empresa **LAR COOPERATIVA AGROINDUSTRIAL**, pessoa jurídica de direito privado inscrita no CNPJ sob nº. 77.752.293/0020-50, todas estabelecidas na cidade de Missal, Estado do Paraná, cujo objetivo é a aquisição de produtos de copa/cozinha e higiene/limpeza para atender as necessidades da Câmara Municipal de Missal.

Sendo que o valor total de R\$ 2.701,03 (dois mil, setecentos e um reais e três centavos) das aquisições dos referidos produtos discriminados em lista anexa encontra-se dentro do limite permitido em Lei para as contratações diretas, e devido ao embasamento doutrinário, não há necessidade que se abra o processo licitatório para o julgamento de propostas.

Fundamenta-se essa contratação de acordo com o descrito na Lei nº. 8.666, art. 24, Inciso II, de 21 de julho de 1993:

#### Lei nº. 8.666/93

Art. 24. É dispensável a licitação:

Inciso II – para outros serviços e compras de valor até 10% (dez por cento) do limite previsto na alínea “a”, do inciso II do artigo anterior e para alienações, nos casos previstos nesta Lei, desde que não se refiram as parcelas de um mesmo serviço, compra ou alienação de maior vulto que possa ser realizada de uma só vez.

Devido ao embasamento doutrinário a dispensa em tela é praticável, sendo constatado que atende as necessidades da Câmara Municipal. Fixado o preço para a referida aquisição dos produtos constante nos anexos I, II, III, IV e V no valor máximo de R\$ 2.701,03 (dois mil, setecentos e um reais e três centavos), sendo pago aos referidos estabelecimentos mediante entrega dos produtos e apresentação das notas fiscais.

  
Custódio Luiz Reis Lima  
Presidente da Comissão





# Câmara Municipal de Missal

www.camaramissal.pr.gov.br



## TERMO DE DISPENSA DE LICITAÇÃO Nº. 012/2018

Dispensar a licitação, com fundamento no Inciso II, do Art. 24, da Lei nº. 8.666/93, a favor da empresa **LENIR M SPOHR**, pessoa jurídica de direito privado inscrita no CNPJ sob nº. 03.946.037/0001-03, estabelecida na cidade de Missal, Estado do Paraná, na Rua Brasil, nº. 302, Centro, CEP 85.890-000, tem como objetivo a aquisição de produtos de copa/cozinha/higiene para atender as necessidades da Câmara Municipal de Missal, constantes do anexo I, no valor total de R\$ 381,10 (trezentos e oitenta e um reais e dez centavos), tendo constante nos autos o devido procedimento legal.

Dispensar a licitação, com fundamento no Inciso II, do Art. 24, da Lei nº. 8.666/93, a favor da empresa **SUPERMERCADO E AÇOUGUE EULARIO LTDA - ME**, pessoa jurídica de direito privado inscrita no CNPJ sob nº. 81.902.041/0001-75, estabelecida na cidade de Missal, Estado do Paraná, na Rua Marechal Castelo Branco, 615, Centro, CEP 85.890-000, tem como objetivo a aquisição de produtos de copa/cozinha/higiene para atender as necessidades da Câmara Municipal de Missal, constantes do anexo II, no valor total de R\$ 1.117,50 (mil cento e dezessete reais e cinquenta centavos), tendo constante nos autos o devido procedimento legal.

Dispensar a licitação, com fundamento no Inciso II, do Art. 24, da Lei nº. 8.666/93, a favor da empresa **MERCADO DO FARINHA LTDA**, pessoa jurídica de direito privado inscrita no CNPJ sob nº. 30.249.183/0001-44, estabelecida na cidade de Missal, Estado do Paraná, na Rua Paraná, 933, Centro, CEP 85.890-000, tem como objetivo a aquisição de produtos de copa/cozinha/higiene para atender as necessidades da Câmara Municipal de Missal, constantes do anexo III, no valor total de R\$ 219,14 (duzentos e dezenove reais e quatorze centavos), tendo constante nos autos o devido procedimento legal.

Dispensar a licitação, com fundamento no Inciso II, do Art. 24, da Lei nº. 8.666/93, a favor da empresa **DORALICE MARIA VERDI ME**, pessoa jurídica de direito privado inscrita no CNPJ sob nº. 14.051.570/0001-15, estabelecida na cidade de Missal, Estado do Paraná, na Avenida Dom Geraldo Sigaud, 385, sala 1, Centro, CEP 85.890-000, tem como objetivo a aquisição de produtos de copa/cozinha/higiene para atender as necessidades da Câmara Municipal de Missal, constantes do anexo IV, no valor total de R\$ 382,30 (trezentos e oitenta e dois reais e trinta centavos), tendo constante nos autos o devido procedimento legal.



# Câmara Municipal de Missal

www.camaramissal.pr.gov.br



Dispensou a licitação, com fundamento no Inciso II, do Art. 24, da Lei nº. 8.666/93, a favor da empresa **LAR COOPERATIVA AGROINDUSTRIAL**, pessoa jurídica de direito privado inscrita no CNPJ sob nº. 77.752.293/0020-50, estabelecida na cidade de Missal, Estado do Paraná, na rua 7 de Setembro, 591, Centro, CEP 85.890-000, tem como objetivo a aquisição de produtos de copa/cozinha/higiene para atender as necessidades da Câmara Municipal de Missal, constantes do anexo V, no valor total de R\$ 600,99 (seiscentos reais e noventa e nove centavos), tendo constante nos autos o devido procedimento legal.

Missal – PR, 04 de julho de 2018.

Jeané Maria Rauber Baum  
**Presidente**





# Câmara Municipal de Missal

www.camaramissal.pr.gov.br

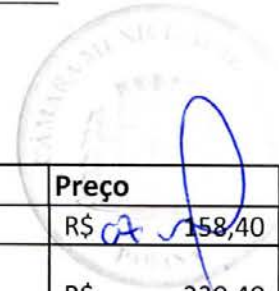

DESCRIÇÃO	Vencedor	Preço
ERVA DE CHIMARRÃO, TIPO 1, VÁCUO	Eulario	R\$ 158,40
PAPEL HIGIÊNICO, FOLHA DUPLA, ALTA QUALIDADE, NEUTRO, BRANCA, 100% FIBRA DE CELULOSE, VIRGEM NÃO REICLADO, GOFRADO, COM PICOTE, ALTA ABSORÇÃO, ROLO 30M, FARDO COM 64 ROLOS.	Eulario	R\$ 230,40
DETERGENTE AMONIACAL, 5 LITROS	Doralice Maria Verdi	R\$ 75,00
PÓ BRANCO, CRISTALINO PARA ROUPA BRANCA, 1KG	Doralice Maria Verdi	R\$ 48,00
DESINFETANTE, FRAGÂNCIA, 5 LITROS	Lar Cooperativa Agroindustrial	R\$ 30,99
SABONTE LIQUIDO CONCENTRADO, 5 LITROS	Doralice Maria Verdi	R\$ 31,00
ALVEJANTE PARA ROUPAS COLORIDAS, S/ CLORO, 5 LITROS	Lar Cooperativa Agroindustrial	R\$ 36,00
ESPONJA PARA COZINHA C/ 03 UNIDADES	LS Variedades	R\$ 1,90
RODO ESPUMA C/ ESPONJA 35 CM	LS Variedades	R\$ 21,60
RODO ESPUMA PARA PASSAR CERA 35CM	LS Variedades	R\$ 18,00
RODO MADEIRA PARA LIMPEZA 50CM, COM REFORÇO	Eulario	R\$ 21,80
RODO MADEIRA PARA LIMPEZA 40CM, COM REFORÇO	Eulario	R\$ 19,80
GUARDANAPO (24CM X 22CM), MACIO, BASORVENTE, C/ 50	Mercado do Farinha	R\$ 8,94
PANO DE CHÃO 80CM X 100CM, 20% POLIAMIDA, 80% POLIESTER, MICRO FIBRA	Lar Cooperativa Agroindustrial	R\$ 48,00
PANO MÁGICO 20% POLIAMIDA, 80% POLIESTER, 50CM X 70CM, ULTRAMICROFIBRA	LS Variedades	R\$ 23,00
DETERGENTE PARA LOUÇA, NEUTRO, C/ GLICERINA, 5 LITROS	Eulario	R\$ 13,60
COPO DESCARTAVEL 180ML C/ 100	LS Variedades	R\$ 145,00
ÁGUA MINERAL 20 LITROS	Eulario	R\$ 170,00
ÁGUA MINERAL 200ML C/48	Lar Cooperativa Agroindustrial	R\$ 48,00
BOTIJÃO 30KG	Mercado do Farinha	R\$ 90,00
CAFÉ 1KG, VÁCUO, TIJOLINHO, MOIDO, TORRADO, HOMOGENIO	Lar Cooperativa Agroindustrial	R\$ 54,00
FILTRO PARA BOMBA DE CHIMARRÃO C/2	Eulario	R\$ 7,50
CHÁ PARA CHIMARRÃO 100GR ENDRO	Eulario	R\$ 135,00
CHÁ PARA CHIMARRÃO 100GR ERVA DOCE	Eulario	R\$ 135,00
CHÁ PARA CHIMARRÃO 100GR CAMOMILA	Eulario	R\$ 115,00
LEITE UHT, INTEGRAL, 1 LITRO C/12	Lar Cooperativa Agroindustrial	R\$ 144,00
LUVA PARA LIMPEZA TAMANHO P	Mercado do Farinha	R\$ 7,70
LUVA PARA LIMPEZA TAMANHO M	Mercado do Farinha	R\$ 23,10
PAPEL TOALHA INTERFOLHADO, 12X20, LUXO, DB, 5.000FLS, 24GR, NÃO REICLADO	Doralice Maria Verdi	R\$ 193,50
PEDRA SANITÁRIA, 25GR	Mercado do Farinha	R\$ 89,40
INTERCAPE (DETERGENTE PROFISSIONAL DESINCROSTANTE ÁCIDO CONCENTRADO) DL 40	Doralice Maria Verdi	R\$ 25,00
SABÃO BARRA NEUTRO C/ 3 UNIDADES	Lar Cooperativa Agroindustrial	R\$ 10,00
SACO DE LIXO C/ 30 UNIDADES, 30 LITROS	Eulario	R\$ 111,00
SAPÓLIO LIQUIDO PARA LIMPEZA GERAL 300ML	Doralice Maria Verdi	R\$ 9,80





# Câmara Municipal de Missal

www.camaramissal.pr.gov.br



BALDE 10 LITROS	LS Variedades	R\$ 24,00
PALITO DE DENTE C/100	Empate	Empate
ÁLCOOL PERFUMADO SOFT, 5 LITROS	Lar Cooperativa Agroindustrial	R\$ 175,00
PANO MÁGICO, ALTO CLIN, 62CM X 42CM	LS Variedades	R\$ 28,00
LIXEIRA C/ TAMPÁ, BASCULANTE, 50 LITROS	LS Variedades	R\$ 78,80
ESCOVA DE VASO SANITÁRIO C/ SUPORTE	LS Variedades	R\$ 38,00
PANO DE PRATO FELPUDO, MACIO, ABSORVENTE, RESITENTE	Lar Cooperativa Agroindustrial	R\$ 55,00
ESCOVA PARA ROUPA (PLÁSTICO)	LS Variedades	R\$ 2,80
ADAPTADOR DE ESGUINCHO	Empate	Empate
FERTILIZANTE ORGÂNICO, SIMPLES CLASSE A, TORTA VEGETAIS (MAMONA) 1KG	Empate	Empate
	TOTAL	R\$ 2.701,03



# Câmara Municipal de Missal

www.camaramissal.pr.gov.br

DESCRIÇÃO	Quantidade	LS Variedades	Lar Cooperativa Agroindustrial	Mercado do Farinha	Doralice Maria Verdi	Eulario
ERVA DE CHIMARRÃO, TIPO 1, VÁCUO	16		R\$ 159,90	R\$ 191,84		R\$ 158,40
PAPEL HIGIÊNICO, FOLHA DUPLA, ALTA QUALIDADE, NEUTRO, BRANCA, 100% FIBRA DE CELULOSE, VIRGEM NÃO RECICLADO, GOFRADO, COM PICOTE, ALTA ABSORÇÃO, ROLO 30M, FARDO COM 64 ROLOS.	3		R\$ 240,00		R\$ 281,40	R\$ 230,40
DETERGENTE AMONÍACAL, 5 LITROS	3				R\$ 75,00	
PÓ BRANCO, CRISTALINO PARA ROUPA BRANCA, 1KG	1				R\$ 48,00	
DESINFETANTE, FRAGÂNCIA, 5 LITROS	3		R\$ 30,99	R\$ 37,35	R\$ 54,00	R\$ 32,70
SABONTE LÍQUIDO CONCENTRADO, 5 LITROS	1				R\$ 31,00	
ALVEJANTE PARA ROUPAS COLORIDAS, S/ CLORO, 5 LITROS	2		R\$ 36,00		R\$ 48,00	R\$ 39,60
ESPONJA PARA COZINHA C/ 03 UNIDADES	1	R\$ 1,90	R\$ 4,00	R\$ 4,99		R\$ 4,50
RODO ESPUMA C/ ESPONJA 35 CM	2	R\$ 21,60	R\$ 22,00	R\$ 26,00	R\$ 27,80	R\$ 25,50
RODO ESPUMA PARA PASSAR CERA 35CM	2	R\$ 18,00	R\$ 24,00	R\$ 20,98	R\$ 27,80	
RODO MADEIRA PARA LIMPEZA 50CM, COM REFORÇO	2		R\$ 30,00	R\$ 27,98	R\$ 33,90	R\$ 21,80
RODO MADEIRA PARA LIMPEZA 40CM, COM REFORÇO	2	R\$ 23,50	R\$ 24,00	R\$ 26,98	R\$ 29,80	R\$ 19,80
GUARDANAPO (24CM X 22CM), MACIO, BASORVENTE, C/ 50	6		R\$ 15,00	R\$ 8,94		R\$ 9,00
PANO DE CHÃO 80CM X 100CM, 20% POLIAMIDA, 80% POLIESTER, MICRO FIBRA	4		R\$ 48,00			
PANO MÁGICO 20% POLIAMIDA, 80% POLIESTER, 50CM X 70CM, ULTRAMICROFIBRA	2	R\$ 23,00			R\$ 59,80	R\$ 60,00
DETERGENTE PARA LOUÇA, NEUTRO, C/ GLICERINA, 5 LITROS	1		R\$ 13,99		R\$ 20,00	R\$ 13,60
COPO DESCARTAVEL 180ML C/ 100	50	R\$ 145,00	R\$ 165,00	R\$ 249,50		R\$ 174,50
ÁGUA MINERAL 20 LITROS	20		R\$ 180,00			R\$ 170,00
ÁGUA MINERAL 200ML C/48	2		R\$ 48,00			
BOTIJÃO 30KG	1		R\$ 95,00	R\$ 90,00		R\$ 95,00
CAFÉ 1KG, VÁCUO, TIJOLINHO, MOIDO, TORRADO, HOMOGENIO	6		R\$ 54,00	R\$ 141,00		R\$ 69,00
FILTRO PARA BOMBA DE CHIMARRÃO C/2	6		R\$ 9,00	R\$ 8,94		R\$ 7,50
CHÁ PARA CHIMARRÃO 100GR ENDRO	10		R\$ 210,00			R\$ 135,00





# Câmara Municipal de Missal

www.camaramissal.pr.gov.br

DESCRIÇÃO	Quantidade	LS Variedades	Lar Cooperativa Agroindustrial	Mercado do Farinha	Doralice Maria Verdi	Eulario
CHÁ PARA CHIMARRÃO 100GR ERVA DOCE	10		R\$ 210,00			R\$ 135,00
CHÁ PARA CHIMARRÃO 100GR CAMOMILA	10		R\$ 130,00			R\$ 115,00
LEITE UHT, INTEGRAL, 1 LITRO C/12	3		R\$ 144,00	R\$ 160,20		R\$ 153,00
LUVA PARA LIMPEZA TAMANHO P	2	R\$ 9,40	R\$ 20,00	R\$ 7,70	R\$ 31,80	R\$ 13,00
LUVA PARA LIMPEZA TAMANHO M	6	R\$ 28,20	R\$ 60,00	R\$ 23,10	R\$ 95,40	R\$ 39,00
PAPEL TOALHA INTERFOLHADO, 12X20, LUXO, DB, 5.000FLS, 24GR, NÃO RECICLADO	3				R\$ 193,50	
PEDRA SANITÁRIA, 25GR	60		R\$ 90,00	R\$ 89,40		R\$ 179,40
INTERCAPE (DETERGENTE PROFISSIONAL DESINCROSTANTE ÁCIDO CONCENTRADO) DL 40	1				R\$ 25,00	R\$ 25,80
SABÃO BARRA NEUTRO C/ 3 UNIDADES	2		R\$ 10,00	R\$ 15,50		R\$ 14,00
SACO DE LIXO C/ 30 UNIDADES, 30 LITROS	20		R\$ 180,00	R\$ 199,00		R\$ 111,00
SAPÓLIO LIQUIDO PARA LIMPEZA GERAL 300ML	2		R\$ 12,00		R\$ 9,80	R\$ 11,98
BALDE 10 LITROS	5	R\$ 24,00				R\$ 64,00
PALITO DE DENTE C/100	3		R\$ 1,80	R\$ 2,67		R\$ 1,80
ÁLCOOL PERFUMADO SOFT, 5 LITROS	5		R\$ 175,00		R\$ 195,00	
PANO MÁGICO, ALTO CLIN, 62CM X 42CM	2	R\$ 28,00				
LIXEIRA C/ TAMPA, BASCULANTE, 50 LITROS	2	R\$ 78,80				
ESCOVA DE VASO SANITÁRIO C/ SUPORTE	8	R\$ 38,00	R\$ 80,00	R\$ 80,00		R\$ 52,00
PANO DE PRATO FELPUDO, MACIO, ABSORVENTE, RESITENTE	10	R\$ 58,00	R\$ 55,00			R\$ 63,00
ESCOVA PARA ROUPA (PLÁSTICO)	1	R\$ 2,80	R\$ 4,00	R\$ 2,99		R\$ 3,98
ADAPTADOR DE ESGUINCHO	5					
FERTILIZANTE ORGÂNICO, SIMPLES CLASSE A, TORTA VEGETAIS (MAMONA) 1KG	2					
<b>TOTAL</b>		R\$ 500,20	R\$ 2.580,68	R\$ 1.415,06	R\$ 1.287,00	R\$ 2.248,26

## ANEXO I

Lenir M Spohr CNPJ: 03.946.037/0001-03	
DESCRIÇÃO	LS Variedades
ERVA DE CHIMARRÃO, TIPO 1, VÁCUO	R\$ -
PAPEL HIGIÊNICO, FOLHA DUPLA, ALTA QUALIDADE, NEUTRO, BRANCA, 100% FIBRA DE CELULOSE, VIRGEM NÃO RECICLADO, GOFRADO, COM PICOTE, ALTA ABSORÇÃO, ROLO 30M, FARDO COM 64 ROLOS.	R\$ -
DETERGENTE AMONIACAL, 5 LITROS	R\$ -
PÓ BRANCO, CRISTALINO PARA ROUPA BRANCA, 1KG	R\$ -
DESINFETANTE, FRAGÂNCIA, 5 LITROS	R\$ -
SABONTE LIQUIDO CONCENTRADO, 5 LITROS	R\$ -
ALVEJANTE PARA ROUPAS COLORIDAS, S/ CLORO, 5 LITROS	R\$ -
ESPONJA PARA COZINHA C/ 03 UNIDADES	R\$ 1,90
RODO ESPUMA C/ ESPONJA 35 CM	R\$ 21,60
RODO ESPUMA PARA PASSAR CERA 35CM	R\$ 18,00
RODO MADEIRA PARA LIMPEZA 50CM, COM REFORÇO	R\$ -
RODO MADEIRA PARA LIMPEZA 40CM, COM REFORÇO	R\$ -
GUARDANAPO (24CM X 22CM), MACIO, BASORVENTE, C/ 50	R\$ -
PANO DE CHÃO 80CM X 100CM, 20% POLIAMIDA, 80% POLIESTER, MICRO FIBRA	R\$ -
PANO MÁGICO 20% POLIAMIDA, 80% POLIESTER, 50CM X 70CM, ULTRAMICROFIBRA	R\$ 23,00
DETERGENTE PARA LOUÇA, NEUTRO, C/ GLICERINA, 5 LITROS	R\$ -
COPO DESCARTAVEL 180ML C/ 100	R\$ 145,00
ÁGUA MINERAL 20 LITROS	R\$ -
ÁGUA MINERAL 200ML C/48	R\$ -
BOTIJÃO 30KG	R\$ -
CAFÉ 1KG, VÁCUO, TIJOLINHO, MOIDO, TORRADO, HOMOGENIO	R\$ -
FILTRO PARA BOMBA DE CHIMARRÃO C/2	R\$ -
CHÁ PARA CHIMARRÃO 100GR ENDRO	R\$ -
CHÁ PARA CHIMARRÃO 100GR ERVA DOCE	R\$ -
CHÁ PARA CHIMARRÃO 100GR CAMOMILA	R\$ -
LEITE UHT, INTEGRAL, 1 LITRO C/12	R\$ -
LUVA PARA LIMPEZA TAMANHO P	R\$ -
LUVA PARA LIMPEZA TAMANHO M	R\$ -
PAPEL TOALHA INTERFOLHADO, 12X20, LUXO, DB, 5.000FLS, 24GR, NÃO RECICLADO	R\$ -
PEDRA SANITÁRIA, 25GR	R\$ -
INTERCAPE (DETERGENTE PROFISSIONAL DESINCROSTANTE ÁCIDO CONCENTRADO) DL 40	R\$ -
SABÃO BARRA NEUTRO C/ 3 UNIDADES	R\$ -
SACO DE LIXO C/ 30 UNIDADES, 30 LITROS	R\$ -
SAPÓLIO LIQUIDO PARA LIMPEZA GERAL 300ML	R\$ -
BALDE 10 LITROS	R\$ 24,00
PALITO DE DENTE C/100	R\$ -
ÁLCOOL PERFUMADO SOFT, 5 LITROS	R\$ -
PANO MÁGICO, ALTO CLIN, 62CM X 42CM	R\$ 28,00
LIXEIRA C/ TAMPA, BASCULANTE, 50 LITROS	R\$ 78,80
ESCOVA DE VASO SANITÁRIO C/ SUPORTE	R\$ 38,00
PANO DE PRATO FELPUDO, MACIO, ABSORVENTE, RESITENTE	R\$ -
ESCOVA PARA ROUPA (PLÁSTICO)	R\$ 2,80
ADAPTADOR DE ESGUINCHO	R\$ -
FERTILIZANTE ORGÂNICO, SIMPLES CLASSE A, TORTA VEGETAIS (MAMONA) 1KG	R\$ -
TOTAL	R\$ 381,10





# Câmara Municipal de Missal

LS

www.camaramissal.pr.gov.br

## COTAÇÃO – PROPOSTA DE PREÇO

ITEM	Quantidade	Marca	Valor Total
ERVA DE CHIMARRÃO, TIPO 1, VÁCUO	16	JUSTINATO	12,74
PAPEL HIGIÊNICO, FOLHA DUPLA, ALTA QUALIDADE, NEUTRO, BRANCA, 100% FIBRA DE CELULOSE, VIRGEM NÃO RECICLADO, GOFRADO, COM PICOTE, ALTA ABSORÇÃO, ROLO 30M, FARDO COM 64 ROLOS.	3		
DETERGENTE AMONÍACAL, 5 LITROS	3		
PÓ BRANCO, CRISTALINO PARA ROUPA BRANCA, 1KG	1		
DESINFETANTE, FRAGÂNCIA, 5 LITROS	3		
SABONTE LIQUIDO CONCENTRADO, 5 LITROS	1		
ALVEJANTE PARA ROUPAS COLORIDAS, S/ CLORO, 5 LITROS	2		
ESPONJA PARA COZINHA C/ 03 UNIDADES	1	AL KID	1,90
RODO ESPUMA C/ ESPONJA 35 CM	2	INEAVAS	21,60
RODO ESPUMA PARA PASSAR CERA 35CM	2	INEAVAS	18,00
RODO MADEIRA PARA LIMPEZA 50CM, COM REFORÇO	2		
RODO MADEIRA PARA LIMPEZA 40CM, COM REFORÇO	2	INEAVAS	23,50
GUARDANAPO (24CM X 22CM), MACIO, BASORVENTE, C/ 50	6		
PANO DE CHÃO 80CM X 100CM, 20% POLIAMIDA, 80% POLIESTER, MICRO FIBRA	4		
PANO MÁGICO 20% POLIAMIDA, 80% POLIESTER, 50CM X 70CM, ULTRAMICROFIBRA	2	FLABOM	23,00
DETERGENTE PARA LOUÇA, NEUTRO, C/ GLICERINA, 5 LITROS	1		
COPO DESCARTAVEL 180ML C/ 100	50	COFOSOL	145,00
ÁGUA MINERAL 20 LITROS	20		
ÁGUA MINERAL 200ML C/48	2		
BOTIJÃO 30KG	1		
CAFÉ 1KG, VÁCUO, TIJOLINHO, MOIDO, TORRADO, HOMOGENIO	6		
FILTRO PARA BOMBA DE CHIMARRÃO C/2	6		
CHÁ PARA CHIMARRÃO 100GR ENDRO	10		
CHÁ PARA CHIMARRÃO 100GR ERVA DOCE	10		
CHÁ PARA CHIMARRÃO 100GR CAMOMILA	10		



# Câmara Municipal de Missal

		www.camaramissal.pr.gov.br	
LITRO GERAL, 1 LITRO C/12			
LUVA PARA LIMPEZA TAMANHO P	2	SANRO	9.40
LUVA PARA LIMPEZA TAMANHO M	6	SANRO	28.20
PAPEL TOALHA INTERFOLHADO, 12X20, LUXO, DB, 5.000FLS, 24GR, NÃO RECICLADO	3		
PEDRA SANITÁRIA, 25GR	60		
INTERCAPE (DETERGENTE PROFISSIONAL DESINCROSTANTE ÁCIDO CONCENTRADO) DL 40	1		
SABÃO BARRA NEUTRO C/ 3 UNIDADES	2		
SACO DE LIXO C/ 30 UNIDADES, 30 LITROS	20		
SAPÓLIO LIQUIDO PARA LIMPEZA GERAL 300ML	2		
BALDE 10 LITROS	5	INPLAST	29.00
PALITO DE DENTE C/100	3		
ÁLCOOL PERFUMADO SOFT, 5 LITROS	5		
PANO MÁGICO, ALTO CLIN, 62CM X 42CM	2	ALKLIN	28.00
LIXEIRA C/ TAMPA, BASCULANTE, 50 LITROS	2	INPLAST	78.80
ESCOVA DE VASO SANITÁRIO C/ SUPORTE	8	CATUAI	38.00
PANO DE PRATO FELPUDO, MACIO, ABSORVENTE, RESITENTE	10	TEKA	58.00
ESCOVA PARA ROUPA (PLÁSTICO)	1	NOIÇA	2.80
ADAPTADOR DE ESGUINCHO	5		
FERTILIZANTEORGÂNICO, SIMPLES CLASSE A, TORTA VEGETAIS (MAMONA) 1KG	2		
<b>TOTAL</b>			

Validade da Proposta 30 dias.

Carimbo:	Data <u>03/07/2018</u>
Razão Social: <b>LS Variedades</b> CNPJ: 03.946.037/0001-03 Telefone: (45) 3244-1030 / 8806-4050 E-mail: Rua Brasil, 302 - Missal - PR	Nome Legível do responsável pela cotação <u>Micael Fone</u> Assinatura do Responsável pela Cotação



**Certificado de Regularidade do FGTS - CRF**

**Inscrição:** 03946037/0001-03  
**Razão Social:** LENIR M SPOHR  
**Endereço:** AV DOM GERALDO SIGAUD 137 / CENTRO / MISSAL / PR / 85890-000

A Caixa Econômica Federal, no uso da atribuição que lhe confere o Art. 7, da Lei 8.036, de 11 de maio de 1990, certifica que, nesta data, a empresa acima identificada encontra-se em situação regular perante o Fundo de Garantia do Tempo de Serviço - FGTS.

O presente Certificado não servirá de prova contra cobrança de quaisquer débitos referentes a contribuições e/ou encargos devidos, decorrentes das obrigações com o FGTS.

**Validade:** 30/06/2018 a 29/07/2018

**Certificação Número:** 2018063003274461862706

Informação obtida em 05/07/2018, às 09:10:08.

A utilização deste Certificado para os fins previstos em Lei está condicionada à verificação de autenticidade no site da Caixa: [www.caixa.gov.br](http://www.caixa.gov.br)

PODER JUDICIÁRIO  
JUSTIÇA DO TRABALHO**CERTIDÃO NEGATIVA DE DÉBITOS TRABALHISTAS**

Nome: LENIR M SPOHR

(MATRIZ E FILIAIS) CNPJ: 03.946.037/0001-03

Certidão nº: 153300154/2018

Expedição: 05/07/2018, às 09:10:24

Validade: 31/12/2018 - 180 (cento e oitenta) dias, contados da data de sua expedição.

C e r t i f i c a - s e        q u e        L E N I R        M        S P O H R  
(MATRIZ E FILIAIS), inscrito(a) no CNPJ sob o nº  
03.946.037/0001-03, NÃO CONSTA do Banco Nacional de Devedores  
Trabalhistas.

Certidão emitida com base no art. 642-A da Consolidação das Leis do Trabalho, acrescentado pela Lei nº 12.440, de 7 de julho de 2011, e na Resolução Administrativa nº 1470/2011 do Tribunal Superior do Trabalho, de 24 de agosto de 2011.

Os dados constantes desta Certidão são de responsabilidade dos Tribunais do Trabalho e estão atualizados até 2 (dois) dias anteriores à data da sua expedição.

No caso de pessoa jurídica, a Certidão atesta a empresa em relação a todos os seus estabelecimentos, agências ou filiais.

A aceitação desta certidão condiciona-se à verificação de sua autenticidade no portal do Tribunal Superior do Trabalho na Internet (<http://www.tst.jus.br>).

Certidão emitida gratuitamente.

**INFORMAÇÃO IMPORTANTE**

Do Banco Nacional de Devedores Trabalhistas constam os dados necessários à identificação das pessoas naturais e jurídicas inadimplentes perante a Justiça do Trabalho quanto às obrigações estabelecidas em sentença condenatória transitada em julgado ou em acordos judiciais trabalhistas, inclusive no concernente aos recolhimentos previdenciários, a honorários, a custas, a emolumentos ou a recolhimentos determinados em lei; ou decorrentes de execução de acordos firmados perante o Ministério Público do Trabalho ou Comissão de Conciliação Prévia.





MINISTÉRIO DA FAZENDA  
Secretaria da Receita Federal do Brasil  
Procuradoria-Geral da Fazenda Nacional



**CERTIDÃO NEGATIVA DE DÉBITOS RELATIVOS AOS TRIBUTOS FEDERAIS E À DÍVIDA ATIVA DA UNIÃO**

Nome: **LENIR M SPOHR**  
CNPJ: **03.946.037/0001-03**

Ressalvado o direito de a Fazenda Nacional cobrar e inscrever quaisquer dívidas de responsabilidade do sujeito passivo acima identificado que vierem a ser apuradas, é certificado que não constam pendências em seu nome, relativas a créditos tributários administrados pela Secretaria da Receita Federal do Brasil (RFB) e a inscrições em Dívida Ativa da União (DAU) junto à Procuradoria-Geral da Fazenda Nacional (PGFN).

Esta certidão é válida para o estabelecimento matriz e suas filiais e, no caso de ente federativo, para todos os órgãos e fundos públicos da administração direta a ele vinculados. Refere-se à situação do sujeito passivo no âmbito da RFB e da PGFN e abrange inclusive as contribuições sociais previstas nas alíneas 'a' a 'd' do parágrafo único do art. 11 da Lei nº 8.212, de 24 de julho de 1991.

A aceitação desta certidão está condicionada à verificação de sua autenticidade na Internet, nos endereços <<http://rfb.gov.br>> ou <<http://www.pgfn.gov.br>>.

Certidão emitida gratuitamente com base na Portaria Conjunta RFB/PGFN nº 1.751, de 2/10/2014.

Emitida às 14:19:17 do dia 12/06/2018 <hora e data de Brasília>.

Válida até 09/12/2018.

Código de controle da certidão: **38B6.E323.4C32.B0FD**

Qualquer rasura ou emenda invalidará este documento.

## ANEXO II



<b>Supermercado e Açougue Eulário Ltda</b> CNPJ: 81.902.041/0001-75	
<b>DESCRIÇÃO</b>	<b>Eulário</b>
ERVA DE CHIMARRÃO, TIPO 1, VÁCUO	R\$ 158,40
PAPEL HIGIÊNICO, FOLHA DUPLA, ALTA QUALIDADE, NEUTRO, BRANCA, 100% FIBRA DE CELULOSE, VIRGEM NÃO RECICLADO, GOFRADO, COM PICOTE, ALTA ABSORÇÃO, ROLO 30M, FARDO COM 64 ROLOS.	R\$ 230,40
DETERGENTE AMONÍACAL, 5 LITROS	R\$ -
PÓ BRANCO, CRISTALINO PARA ROUPA BRANCA, 1KG	R\$ -
DESINFETANTE, FRAGÂNCIA, 5 LITROS	R\$ -
SABONTE LIQUIDO CONCENTRADO, 5 LITROS	R\$ -
ALVEJANTE PARA ROUPAS COLORIDAS, S/ CLORO, 5 LITROS	R\$ -
ESPONJA PARA COZINHA C/ 03 UNIDADES	R\$ -
RODO ESPUMA C/ ESPONJA 35 CM	R\$ -
RODO ESPUMA PARA PASSAR CERA 35CM	R\$ -
RODO MADEIRA PARA LIMPEZA 50CM, COM REFORÇO	R\$ 21,80
RODO MADEIRA PARA LIMPEZA 40CM, COM REFORÇO	R\$ 19,80
GUARDANAPO (24CM X 22CM), MACIO, BASORVENTE, C/ 50	R\$ -
PANO DE CHÃO 80CM X 100CM, 20% POLIAMIDA, 80% POLIESTER, MICRO FIBRA	R\$ -
PANO MÁGICO 20% POLIAMIDA, 80% POLIESTER, 50CM X 70CM, ULTRAMICROFIBRA	R\$ -
DETERGENTE PARA LOUÇA, NEUTRO, C/ GLICERINA, 5 LITROS	R\$ 13,60
COPO DESCARTAVEL 180ML C/ 100	R\$ -
ÁGUA MINERAL 20 LITROS	R\$ 170,00
ÁGUA MINERAL 200ML C/48	R\$ -
BOTIJÃO 30KG	R\$ -
CAFÉ 1KG, VÁCUO, TIJOLINHO, MOIDO, TORRADO, HOMOGENIO	R\$ -
FILTRO PARA BOMBA DE CHIMARRÃO C/2	R\$ 7,50
CHÁ PARA CHIMARRÃO 100GR ENDRO	R\$ 135,00
CHÁ PARA CHIMARRÃO 100GR ERVA DOCE	R\$ 135,00
CHÁ PARA CHIMARRÃO 100GR CAMOMILA	R\$ 115,00
LEITE UHT, INTEGRAL, 1 LITRO C/12	R\$ -
LUVA PARA LIMPEZA TAMANHO P	R\$ -
LUVA PARA LIMPEZA TAMANHO M	R\$ -
PAPEL TOALHA INTERFOLHADO, 12X20, LUXO, DB, 5.000FLS, 24GR, NÃO RECICLADO	R\$ -
PEDRA SANITÁRIA, 25GR	R\$ -
INTERCAPE (DETERGENTE PROFISSIONAL DESINCROSTANTE ÁCIDO CONCENTRADO) DL 40	R\$ -
SABÃO BARRA NEUTRO C/ 3 UNIDADES	R\$ -
SACO DE LIXO C/ 30 UNIDADES, 30 LITROS	R\$ 111,00
SAPÓLIO LIQUIDO PARA LIMPEZA GERAL 300ML	R\$ -
BALDE 10 LITROS	R\$ -
PALITO DE DENTE C/100	R\$ -
ÁLCOOL PERFUMADO SOFT, 5 LITROS	R\$ -
PANO MÁGICO, ALTO CLIN, 62CM X 42CM	R\$ -
LIXEIRA C/ TAMPA, BASCULANTE, 50 LITROS	R\$ -
ESCOVA DE VASO SANITÁRIO C/ SUPORTE	R\$ -
PANO DE PRATO FELPUDO, MACIO, ABSORVENTE, RESITENTE	R\$ -
ESCOVA PARA ROUPA (PLÁSTICO)	R\$ -
ADAPTADOR DE ESGUINCHO	R\$ -
FERTILIZANTE ORGÂNICO, SIMPLES CLASSE A, TORTA VEGETAIS (MAMONA) 1KG	R\$ -
<b>TOTAL</b>	<b>R\$ 1.117,50</b>





# Câmara Municipal de Missal

Colégio

www.camaramissal.pr.gov.br

## COTAÇÃO – PROPOSTA DE PREÇO

ITEM	Quantidade	Marca	Valor Total
ERVA DE CHIMARRÃO, TIPO 1, VÁCUO	16	NSTUMOTO 990	158,40
PAPEL HIGIÊNICO, FOLHA DUPLA, ALTA QUALIDADE, NEUTRO, BRANCA, 100% FIBRA DE CELULOSE, VIRGEM NÃO RECICLADO, GOFRADO, COM PICOTE, ALTA ABSORÇÃO, ROLO 30M, FARDO COM 64 ROLOS.	3	Folho Lova Fofinho	230,40
DETERGENTE AMONIACAL, 5 LITROS	3		
PÓ BRANCO, CRISTALINO PARA ROUPA BRANCA, 1KG	1		
DESINFETANTE, FRAGÂNCIA, 5 LITROS	3	Deion	32,70
SABONTE LIQUIDO CONCENTRADO, 5 LITROS	1		
ALVEJANTE PARA ROUPAS COLORIDAS, S/ CLORO, 5 LITROS	2	Deion	39,60
ESPONJA PARA COZINHA C/ 03 UNIDADES	1	Scotch-Brite	4,50
RODO ESPUMA C/ ESPONJA 35 CM	2	Medianisa	25,50
RODO ESPUMA PARA PASSAR CERA 35CM	2		
RODO MADEIRA PARA LIMPEZA 50CM, COM REFORÇO	2	Medianisa	21,80
RODO MADEIRA PARA LIMPEZA 40CM, COM REFORÇO	2	Medianisa	19,80
GUARDANAPO (24CM X 22CM), MACIO, BASORVENTE, C/ 50	6	Santepel	9,00
PANO DE CHÃO 80CM X 100CM, 20% POLIAMIDA, 80% POLIESTER, MICRO FIBRA	4	/	
PANO MÁGICO 20% POLIAMIDA, 80% POLIESTER, 50CM X 70CM, 80cm x 100cm <sup>2</sup> ULTRAMICROFIBRA		Flabon	60,00
DETERGENTE PARA LOUÇA, NEUTRO, C/ GLICERINA, 5 LITROS	1	Deion	13,60
COPO DESCARTAVEL 180ML C/ 100	50	copozul	174,50
ÁGUA MINERAL 20 LITROS	20	Itaipeda	170,00
ÁGUA MINERAL 200ML C/48	2		
BOTIJÃO 30KG	1	super gasbros	95,00
CAFÉ 1KG, VÁCUO, TIJOLINHO, MOIDO, TORRADO, HOMOGENIO	6	Itaipeda	69,00
FILTRO PARA BOMBA DE CHIMARRÃO C/2	6	Fioride Desk	7,50
CHÁ PARA CHIMARRÃO 100GR ENDRO	10	iremar	135,00
CHÁ PARA CHIMARRÃO 100GR ERVA DOCE	10	iremar	135,00
CHÁ PARA CHIMARRÃO 100GR CAMOMILA	10	iremar	115,00



# Câmara Municipal de Missal

		www.camaramissal.pr.gov.br	
LEITE EM PÓ TOTAL, 1 LITRO C/12	3	terra viva	153,00
LUVA PARA LIMPEZA TAMANHO P	2	panco	13,00
LUVA PARA LIMPEZA TAMANHO M	6	panco	35,00
PAPEL TOALHA INTERFOLHADO, 12X20, LUXO, DB, 5.000FLS, 24GR, NÃO RECICLADO	3		19,00
PEDRA SANITÁRIA, 25GR	60	glade	179,40
INTERCAPE (DETERGENTE PROFISSIONAL DESINCROSTANTE ÁCIDO CONCENTRADO) DL 40	1	pete	2580
SABÃO BARRA NEUTRO C/ 3 UNIDADES	2	(glade) ype	14,00
SACO DE LIXO C/ 30 UNIDADES, 30 LITROS	20	lixo lixo	111,00
SAPÓLIO LIQUIDO PARA LIMPEZA GERAL 300ML	2		119,80
BALDE 10 LITROS	5	radiim goguar	64,00
PALITO DE DENTE C/100	3	gamba	1,80
ÁLCOOL PERFUMADO SOFT, 5 LITROS	5	-	
PANO MÁGICO, ALTO CLIN, 62CM X 42CM	2	-	
LIXEIRA C/ TAMPA, BASCULANTE, 50 LITROS	2	-	
ESCOVA DE VASO SANITÁRIO C/ SUPORTE	8	pani	52,00
PANO DE PRATO FELPUDO, MACIO, ABSORVENTE, RESITENTE	10	Flaban	63,00
ESCOVA PARA ROUPA (PLÁSTICO)	1	novica	3,88
ADAPTADOR DE ESGUINCHO	5	-	
FERTILIZANTE ORGÂNICO, SIMPLES CLASSE A, TORTA VEGETAIS (MAMONA) 1KG	2	-	
<b>TOTAL</b>			<b>2.248,26</b>

Validade da Proposta \_\_\_\_\_ dias.

Carimbo:	Data <u>03/07/2018</u>
Razão Social: <b>31.902.041/0001-75</b> CNPJ: <b>SUPERMERCADO E AÇOUGUE EOLARIO LTDA</b> Telefone: <b>RUA MARECHAL CASTELO BRANCO Nº 615</b> E-mail: <b>MISSAL PARANÁ</b> Endereço:	Nome Legível do responsável pela cotação <u>Venti Loni Wleis</u> Assinatura do Responsável pela Cotação <u>[Assinatura]</u>



**Certificado de Regularidade do FGTS - CRF**

**Inscrição:** 81902041/0001-75  
**Razão Social:** SUPERM E ACOUGUE EULARIO LTDA  
**Nome Fantasia:** SUPERMERCADO GRANDE LAGO  
**Endereço:** R MARECHAL CASTELO BRANCO 615 / CENTRO / MISSAL / PR / 85890-000

A Caixa Econômica Federal, no uso da atribuição que lhe confere o Art. 7, da Lei 8.036, de 11 de maio de 1990, certifica que, nesta data, a empresa acima identificada encontra-se em situação regular perante o Fundo de Garantia do Tempo de Serviço - FGTS.

O presente Certificado não servirá de prova contra cobrança de quaisquer débitos referentes a contribuições e/ou encargos devidos, decorrentes das obrigações com o FGTS.

**Validade:** 18/06/2018 a 17/07/2018

**Certificação Número:** 2018061805452917098449

Informação obtida em 05/07/2018, às 09:15:03.

A utilização deste Certificado para os fins previstos em Lei está condicionada à verificação de autenticidade no site da Caixa: **[www.caixa.gov.br](http://www.caixa.gov.br)**





PODER JUDICIÁRIO  
JUSTIÇA DO TRABALHO

Página 1 de 1



## **CERTIDÃO NEGATIVA DE DÉBITOS TRABALHISTAS**

Nome: SUPERMERCADO E ACOUGUE EULARIO LTDA

(MATRIZ E FILIAIS) CNPJ: 81.902.041/0001-75

Certidão nº: 153300696/2018

Expedição: 05/07/2018, às 09:14:30

Validade: 31/12/2018 - 180 (cento e oitenta) dias, contados da data de sua expedição.

Certifica-se que **SUPERMERCADO E ACOUGUE EULARIO LTDA (MATRIZ E FILIAIS)**, inscrito(a) no CNPJ sob o nº **81.902.041/0001-75**, **NÃO CONSTA** do Banco Nacional de Devedores Trabalhistas.

Certidão emitida com base no art. 642-A da Consolidação das Leis do Trabalho, acrescentado pela Lei nº 12.440, de 7 de julho de 2011, e na Resolução Administrativa nº 1470/2011 do Tribunal Superior do Trabalho, de 24 de agosto de 2011.

Os dados constantes desta Certidão são de responsabilidade dos Tribunais do Trabalho e estão atualizados até 2 (dois) dias anteriores à data da sua expedição.

No caso de pessoa jurídica, a Certidão atesta a empresa em relação a todos os seus estabelecimentos, agências ou filiais.

A aceitação desta certidão condiciona-se à verificação de sua autenticidade no portal do Tribunal Superior do Trabalho na Internet (<http://www.tst.jus.br>).

Certidão emitida gratuitamente.

### **INFORMAÇÃO IMPORTANTE**

Do Banco Nacional de Devedores Trabalhistas constam os dados necessários à identificação das pessoas naturais e jurídicas inadimplentes perante a Justiça do Trabalho quanto às obrigações estabelecidas em sentença condenatória transitada em julgado ou em acordos judiciais trabalhistas, inclusive no concernente aos recolhimentos previdenciários, a honorários, a custas, a emolumentos ou a recolhimentos determinados em lei; ou decorrentes de execução de acordos firmados perante o Ministério Público do Trabalho ou Comissão de Conciliação Prévia.





**MINISTÉRIO DA FAZENDA**  
**Secretaria da Receita Federal do Brasil**  
**Procuradoria-Geral da Fazenda Nacional**



**CERTIDÃO NEGATIVA DE DÉBITOS RELATIVOS AOS TRIBUTOS FEDERAIS E À DÍVIDA ATIVA DA UNIÃO**

**Nome: SUPERMERCADO E ACOUGUE EULARIO LTDA**  
**CNPJ: 81.902.041/0001-75**

Ressalvado o direito de a Fazenda Nacional cobrar e inscrever quaisquer dívidas de responsabilidade do sujeito passivo acima identificado que vierem a ser apuradas, é certificado que não constam pendências em seu nome, relativas a créditos tributários administrados pela Secretaria da Receita Federal do Brasil (RFB) e a inscrições em Dívida Ativa da União (DAU) junto à Procuradoria-Geral da Fazenda Nacional (PGFN).

Esta certidão é válida para o estabelecimento matriz e suas filiais e, no caso de ente federativo, para todos os órgãos e fundos públicos da administração direta a ele vinculados. Refere-se à situação do sujeito passivo no âmbito da RFB e da PGFN e abrange inclusive as contribuições sociais previstas nas alíneas 'a' a 'd' do parágrafo único do art. 11 da Lei nº 8.212, de 24 de julho de 1991.

A aceitação desta certidão está condicionada à verificação de sua autenticidade na Internet, nos endereços <<http://rfb.gov.br>> ou <<http://www.pgfn.gov.br>>.

Certidão emitida gratuitamente com base na Portaria Conjunta RFB/PGFN nº 1.751, de 2/10/2014.

Emitida às 15:54:40 do dia 30/05/2018 <hora e data de Brasília>.

Válida até 26/11/2018.

Código de controle da certidão: **25B0.E683.E68D.4617**

Qualquer rasura ou emenda invalidará este documento.

## ANEXO III

<b>Mercado do Farinha Ltda</b> CNPJ: 30.249.1836/0001-44	
<b>DESCRIÇÃO</b>	<b>Mercado do Farinha</b>
ERVA DE CHIMARRÃO, TIPO 1, VÁCUO	R\$ -
PAPEL HIGIÊNICO, FOLHA DUPLA, ALTA QUALIDADE, NEUTRO, BRANCA, 100% FIBRA DE CELULOSE, VIRGEM NÃO RECICLADO, GOFRADO, COM PICOTE, ALTA ABSORÇÃO, ROLO 30M, FARDO COM 64 ROLOS.	R\$ -
DETERGENTE AMONÍACAL, 5 LITROS	R\$ -
PÓ BRANCO, CRISTALINO PARA ROUPA BRANCA, 1KG	R\$ -
DESINFETANTE, FRAGÂNCIA, 5 LITROS	R\$ -
SABONTE LÍQUIDO CONCENTRADO, 5 LITROS	R\$ -
ALVEJANTE PARA ROUPAS COLORIDAS, S/ CLORO, 5 LITROS	R\$ -
ESPONJA PARA COZINHA C/ 03 UNIDADES	R\$ -
RODO ESPUMA C/ ESPONJA 35 CM	R\$ -
RODO ESPUMA PARA PASSAR CERA 35CM	R\$ -
RODO MADEIRA PARA LIMPEZA 50CM, COM REFORÇO	R\$ -
RODO MADEIRA PARA LIMPEZA 40CM, COM REFORÇO	R\$ -
GUARDANAPO (24CM X 22CM), MACIO, BASORVENTE, C/ 50	R\$ 8,94
PANO DE CHÃO 80CM X 100CM, 20% POLIAMIDA, 80% POLIESTER, MICRO FIBRA	R\$ -
PANO MÁGICO 20% POLIAMIDA, 80% POLIESTER, 50CM X 70CM, ULTRAMICROFIBRA	R\$ -
DETERGENTE PARA LOUÇA, NEUTRO, C/ GLICERINA, 5 LITROS	R\$ -
COPO DESCARTAVEL 180ML C/ 100	R\$ -
ÁGUA MINERAL 20 LITROS	R\$ -
ÁGUA MINERAL 200ML C/48	R\$ -
BOTIJÃO 30KG	R\$ 90,00
CAFÉ 1KG, VÁCUO, TIJOLINHO, MOIDO, TORRADO, HOMOGENIO	R\$ -
FILTRO PARA BOMBA DE CHIMARRÃO C/2	R\$ -
CHÁ PARA CHIMARRÃO 100GR ENDRO	R\$ -
CHÁ PARA CHIMARRÃO 100GR ERVA DOCE	R\$ -
CHÁ PARA CHIMARRÃO 100GR CAMOMILA	R\$ -
LEITE UHT, INTEGRAL, 1 LITRO C/12	R\$ -
LUVA PARA LIMPEZA TAMANHO P	R\$ 7,70
LUVA PARA LIMPEZA TAMANHO M	R\$ 23,10
PAPEL TOALHA INTERFOLHADO, 12X20, LUXO, DB, 5.000FLS, 24GR, NÃO RECICLADO	R\$ -
PEDRA SANITÁRIA, 25GR	R\$ 89,40
INTERCAPE (DETERGENTE PROFISSIONAL DESINCROSTANTE ÁCIDO CONCENTRADO) DL 40	R\$ -
SABÃO BARRA NEUTRO C/ 3 UNIDADES	R\$ -
SACO DE LIXO C/ 30 UNIDADES, 30 LITROS	R\$ -
SAPÓLIO LÍQUIDO PARA LIMPEZA GERAL 300ML	R\$ -
BALDE 10 LITROS	R\$ -
PALITO DE DENTE C/100	R\$ -
ÁLCOOL PERFUMADO SOFT, 5 LITROS	R\$ -
PANO MÁGICO, ALTO CLIN, 62CM X 42CM	R\$ -
LIXEIRA C/ TAMPA, BASCULANTE, 50 LITROS	R\$ -
ESCOVA DE VASO SANITÁRIO C/ SUPORTE	R\$ -
PANO DE PRATO FELPUDO, MACIO, ABSORVENTE, RESITENTE	R\$ -
ESCOVA PARA ROUPA (PLÁSTICO)	R\$ -
ADAPTADOR DE ESGUINCHO	R\$ -
FERTILIZANTE ORGÂNICO, SIMPLES CLASSE A, TORTA VEGETAIS (MAMONA) 1KG	R\$ -
<b>TOTAL</b>	<b>R\$ 219,14</b>





# Câmara Municipal de Missal

Farinha

www.camaramissal.pr.gov.br

## COTAÇÃO – PROPOSTA DE PREÇO

24

ITEM	Quantidade	Marca	Valor Total
ERVA DE CHIMARRÃO, TIPO 1, VÁCUO	16	NATUMATE	191,84
PAPEL HIGIÊNICO, FOLHA DUPLA, ALTA QUALIDADE, NEUTRO, BRANCA, 100% FIBRA DE CELULOSE, VIRGEM NÃO RECICLADO, GOFRADO, COM PICOTE, ALTA ABSORÇÃO, ROLO 30M, FARDO COM 64 ROLOS.	3	FOLHA L606	
DETERGENTE AMONÍACAL, 5 LITROS	3		
PÓ BRANCO, CRISTALINO PARA ROUPA BRANCA, 1KG	1		
DESINFETANTE, FRAGÂNCIA, 5 LITROS	3	CRIVIALI	37,35
SABONTE LIQUIDO CONCENTRADO, 5 LITROS	1		
ALVEJANTE PARA ROUPAS COLORIDAS, S/ CLORO, 5 LITROS	2		
ESPONJA PARA COZINHA C/ 03 UNIDADES	1	SCOT BRITE	4,99
RODO ESPUMA C/ ESPONJA 35 CM	2	RODO S. JOSÉ	26,00
RODO ESPUMA PARA PASSAR CERA 35CM	2	RODO S. JOSÉ	20,98
RODO MADEIRA PARA LIMPEZA 50CM, COM REFORÇO	2	RODO S. JOSÉ	27,98
RODO MADEIRA PARA LIMPEZA 40CM, COM REFORÇO	2	RODO S. JOSÉ	26,98
GUARDANAPO (24CM X 22CM), MACIO, BASORVENTE, C/ 50	6	SORELLA	8,94
PANO DE CHÃO 80CM X 100CM, 20% POLIAMIDA, 80% POLIESTER, MICRO FIBRA	4		
PANO MÁGICO 20% POLIAMIDA, 80% POLIESTER, 50CM X 70CM, ULTRAMICROFIBRA	2		
DETERGENTE PARA LOUÇA, NEUTRO, C/ GLICERINA, 5 LITROS	1		
COPO DESCARTAVEL 180ML C/ 100	50	CO PA ZA	249,50
ÁGUA MINERAL 20 LITROS	20		
ÁGUA MINERAL 200ML C/48	2		
BOTIJÃO 30KG	1	SUPER GÁS BRAS	90,00
CAFÉ 1KG, VÁCUO, TIJOLINHO, MOIDO, TORRADO, HOMOGENIO	6	ITA MARATI	141,00
FILTRO PARA BOMBA DE CHIMARRÃO C/2	6	JOIA DO OESTE	8,94
CHÁ PARA CHIMARRÃO 100GR ENDRO	10		
CHÁ PARA CHIMARRÃO 100GR ERVA DOCE	10		
CHÁ PARA CHIMARRÃO 100GR CAMOMILA	10		



# Câmara Municipal de Missal

		www.camaramissal.pr.gov.br	
LEI LIMPEZA GERAL, 1 LITRO C/12	5	TERRA VIVA	160,20
LUVA PARA LIMPEZA TAMANHO P	2	NOBRE	7,70
LUVA PARA LIMPEZA TAMANHO M	6	NOBRE	23,10
PAPEL TOALHA INTERFOLHADO, 12X20, LUXO, DB, 5.000FLS, 24GR, NÃO RECICLADO	3		
PEDRA SANITÁRIA, 25GR	60	SANY	89,40
INTERCAPE (DETERGENTE PROFISSIONAL DESINCROSTANTE ÁCIDO CONCENTRADO) DL 40	1		
SABÃO BARRA NEUTRO C/ 3 UNIDADES	2	GUAÍRA	15,50
SACO DE LIXO C/ 30 UNIDADES, 30 LITROS	20	EMBALAR	199,80
SAPÓLIO LIQUIDO PARA LIMPEZA GERAL 300ML	2		
BALDE 10 LITROS	5		
PALITO DE DENTE C/100	3	PARANÁ	2,67
ÁLCOOL PERFUMADO SOFT, 5 LITROS	5		
PANO MÁGICO, ALTO CLIN, 62CM X 42CM	2		
LIXEIRA C/ TAMP, BASCULANTE, 50 LITROS	2		
ESCOVA DE VASO SANITÁRIO C/ SUPORTE	8	STA MARIA	80,00
PANO DE PRATO FELPUDO, MACIO, ABSORVENTE, RESITENTE	10		
ESCOVA PARA ROUPA (PLÁSTICO)	1	D <sup>3</sup>	2,99
ADAPTADOR DE ESGUINCHO	5		
FERTILIZANTE ORGÂNICO, SIMPLES CLASSE A, TORTA VEGETAIS (MAMONA) 1KG	2		
<b>TOTAL</b>			

Validade da Proposta \_\_\_\_\_ dias.

Carimbo:	Data ____/____/2018
Razão Social: <b>MERCADO DO FARINHA LTDA</b>	<u>Dionelha Piotrowski</u> Nome Legível do responsável pela cotação
CNPJ: <b>30.240.183/0001-44</b>	<u>[Assinatura]</u> Assinatura do Responsável pela Cotação
Telefone: _____	
E-mail: _____	
Endereço: <b>RUA PARANÁ, 933 - CENTRO - CEP: 85890-000 MISSAL - PR</b>	



**Certificado de Regularidade do FGTS - CRF**

**Inscrição:** 30249183/0001-44  
**Razão Social:** MERCADO DO FARINHA LTDA  
**Endereço:** RUA PARANA 933 / CENTRO / MISSAL / PR / 85890-000

A Caixa Econômica Federal, no uso da atribuição que lhe confere o Art. 7, da Lei 8.036, de 11 de maio de 1990, certifica que, nesta data, a empresa acima identificada encontra-se em situação regular perante o Fundo de Garantia do Tempo de Serviço - FGTS.

O presente Certificado não servirá de prova contra cobrança de quaisquer débitos referentes a contribuições e/ou encargos devidos, decorrentes das obrigações com o FGTS.

**Validade:** 23/06/2018 a 22/07/2018

**Certificação Número:** 2018062302160194788603

Informação obtida em 05/07/2018, às 09:08:00.

A utilização deste Certificado para os fins previstos em Lei está condicionada à verificação de autenticidade no site da Caixa: [www.caixa.gov.br](http://www.caixa.gov.br)

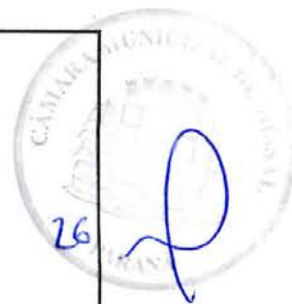



PODER JUDICIÁRIO  
JUSTIÇA DO TRABALHO



**CERTIDÃO NEGATIVA DE DÉBITOS TRABALHISTAS**

Nome: MERCADO DO FARINHA LTDA

(MATRIZ E FILIAIS) CNPJ: 30.249.183/0001-44

Certidão nº: 153299925/2018

Expedição: 05/07/2018, às 09:08:35

Validade: 31/12/2018 - 180 (cento e oitenta) dias, contados da data de sua expedição.

Certifica-se que **MERCADO DO FARINHA LTDA (MATRIZ E FILIAIS)**, inscrito(a) no CNPJ sob o nº **30.249.183/0001-44**, **NÃO CONSTA** do Banco Nacional de Devedores Trabalhistas.

Certidão emitida com base no art. 642-A da Consolidação das Leis do Trabalho, acrescentado pela Lei nº 12.440, de 7 de julho de 2011, e na Resolução Administrativa nº 1470/2011 do Tribunal Superior do Trabalho, de 24 de agosto de 2011.

Os dados constantes desta Certidão são de responsabilidade dos Tribunais do Trabalho e estão atualizados até 2 (dois) dias anteriores à data da sua expedição.

No caso de pessoa jurídica, a Certidão atesta a empresa em relação a todos os seus estabelecimentos, agências ou filiais.

A aceitação desta certidão condiciona-se à verificação de sua autenticidade no portal do Tribunal Superior do Trabalho na Internet (<http://www.tst.jus.br>).

Certidão emitida gratuitamente.

**INFORMAÇÃO IMPORTANTE**

Do Banco Nacional de Devedores Trabalhistas constam os dados necessários à identificação das pessoas naturais e jurídicas inadimplentes perante a Justiça do Trabalho quanto às obrigações estabelecidas em sentença condenatória transitada em julgado ou em acordos judiciais trabalhistas, inclusive no concernente aos recolhimentos previdenciários, a honorários, a custas, a emolumentos ou a recolhimentos determinados em lei; ou decorrentes de execução de acordos firmados perante o Ministério Público do Trabalho ou Comissão de Conciliação Prévia.





MINISTÉRIO DA FAZENDA  
Secretaria da Receita Federal do Brasil  
Procuradoria-Geral da Fazenda Nacional

**CERTIDÃO NEGATIVA DE DÉBITOS RELATIVOS AOS TRIBUTOS FEDERAIS E À DÍVIDA ATIVA  
DA UNIÃO**

Nome: **MERCADO DO FARINHA LTDA**  
CNPJ: **30.249.183/0001-44**

Ressalvado o direito de a Fazenda Nacional cobrar e inscrever quaisquer dívidas de responsabilidade do sujeito passivo acima identificado que vierem a ser apuradas, é certificado que não constam pendências em seu nome, relativas a créditos tributários administrados pela Secretaria da Receita Federal do Brasil (RFB) e a inscrições em Dívida Ativa da União (DAU) junto à Procuradoria-Geral da Fazenda Nacional (PGFN).

Esta certidão é válida para o estabelecimento matriz e suas filiais e, no caso de ente federativo, para todos os órgãos e fundos públicos da administração direta a ele vinculados. Refere-se à situação do sujeito passivo no âmbito da RFB e da PGFN e abrange inclusive as contribuições sociais previstas nas alíneas 'a' a 'd' do parágrafo único do art. 11 da Lei nº 8.212, de 24 de julho de 1991.

A aceitação desta certidão está condicionada à verificação de sua autenticidade na Internet, nos endereços <<http://rfb.gov.br>> ou <<http://www.pgfn.gov.br>>.

Certidão emitida gratuitamente com base na Portaria Conjunta RFB/PGFN nº 1.751, de 2/10/2014.

Emitida às 09:10:28 do dia 05/07/2018 <hora e data de Brasília>.

Válida até 01/01/2019.

Código de controle da certidão: **E77C.CD40.BBF5.B6C7**

Qualquer rasura ou emenda invalidará este documento.



## ANEXO IV

<b>Doralice Maria Verdi ME</b> CNPJ: 14.051.570/0001-15	
<b>DESCRIÇÃO</b>	<b>Doralice Maria Verdi</b>
ERVA DE CHIMARRÃO, TIPO 1, VÁCUO	R\$ -
PAPEL HIGIÊNICO, FOLHA DUPLA, ALTA QUALIDADE, NEUTRO, BRANCA, 100% FIBRA DE CELULOSE, VIRGEM NÃO RECICLADO, GOFRADO, COM PICOTE, ALTA ABSORÇÃO, ROLO 30M, FARDO COM 64 ROLOS.	R\$ 29 -
DETERGENTE AMONÍACAL, 5 LITROS	R\$ 75,00
PÓ BRANCO, CRISTALINO PARA ROUPA BRANCA, 1KG	R\$ 48,00
DESINFETANTE, FRAGÂNCIA, 5 LITROS	R\$ -
SABONTE LÍQUIDO CONCENTRADO, 5 LITROS	R\$ 31,00
ALVEJANTE PARA ROUPAS COLORIDAS, S/ CLORO, 5 LITROS	R\$ -
ESPONJA PARA COZINHA C/ 03 UNIDADES	R\$ -
RODO ESPUMA C/ ESPONJA 35 CM	R\$ -
RODO ESPUMA PARA PASSAR CERA 35CM	R\$ -
RODO MADEIRA PARA LIMPEZA 50CM, COM REFORÇO	R\$ -
RODO MADEIRA PARA LIMPEZA 40CM, COM REFORÇO	R\$ -
GUARDANAPO (24CM X 22CM), MACIO, BASORVENTE, C/ 50	R\$ -
PANO DE CHÃO 80CM X 100CM, 20% POLIAMIDA, 80% POLIESTER, MICRO FIBRA	R\$ -
PANO MÁGICO 20% POLIAMIDA, 80% POLIESTER, 50CM X 70CM, ULTRAMICROFIBRA	R\$ -
DETERGENTE PARA LOUÇA, NEUTRO, C/ GLICERINA, 5 LITROS	R\$ -
COPO DESCARTAVEL 180ML C/ 100	R\$ -
ÁGUA MINERAL 20 LITROS	R\$ -
ÁGUA MINERAL 200ML C/48	R\$ -
BOTIJÃO 30KG	R\$ -
CAFÉ 1KG, VÁCUO, TIJOLINHO, MOIDO, TORRADO, HOMOGENIO	R\$ -
FILTRO PARA BOMBA DE CHIMARRÃO C/2	R\$ -
CHÁ PARA CHIMARRÃO 100GR ENDRO	R\$ -
CHÁ PARA CHIMARRÃO 100GR ERVA DOCE	R\$ -
CHÁ PARA CHIMARRÃO 100GR CAMOMILA	R\$ -
LEITE UHT, INTEGRAL, 1 LITRO C/12	R\$ -
LUVA PARA LIMPEZA TAMANHO P	R\$ -
LUVA PARA LIMPEZA TAMANHO M	R\$ -
PAPEL TOALHA INTERFOLHADO, 12X20, LUXO, DB, 5.000FLS, 24GR, NÃO RECICLADO	R\$ 193,50
PEDRA SANITÁRIA, 25GR	R\$ -
INTERCAPE (DETERGENTE PROFISSIONAL DESINCROSTANTE ÁCIDO CONCENTRADO) DL 40	R\$ 25,00
SABÃO BARRA NEUTRO C/ 3 UNIDADES	R\$ -
SACO DE LIXO C/ 30 UNIDADES, 30 LITROS	R\$ -
SAPÓLIO LÍQUIDO PARA LIMPEZA GERAL 300ML	R\$ 9,80
BALDE 10 LITROS	R\$ -
PALITO DE DENTE C/100	R\$ -
ÁLCOOL PERFUMADO SOFT, 5 LITROS	R\$ -
PANO MÁGICO, ALTO CLIN, 62CM X 42CM	R\$ -
LIXEIRA C/ TAMPA, BASCULANTE, 50 LITROS	R\$ -
ESCOVA DE VASO SANITÁRIO C/ SUPORTE	R\$ -
PANO DE PRATO FELPUDO, MACIO, ABSORVENTE, RESITENTE	R\$ -
ESCOVA PARA ROUPA (PLÁSTICO)	R\$ -
ADAPTADOR DE ESGUINCHO	R\$ -
FERTILIZANTE ORGÂNICO, SIMPLES CLASSE A, TORTA VEGETAIS (MAMONA) 1KG	R\$ -
<b>TOTAL</b>	<b>R\$ 382,30</b>





# Câmara Municipal de Missal

DORA

www.camaramissal.pr.gov.br

## COTAÇÃO – PROPOSTA DE PREÇO

ITEM	Quantidade	Marca	Valor Total
ERVA DE CHIMARRÃO, TIPO 1, VÁCUO	16		
PAPEL HIGIÊNICO, FOLHA DUPLA, ALTA QUALIDADE, NEUTRO, BRANCA, 100% FIBRA DE CELULOSE, VIRGEM NÃO RECICLADO, GOFRADO, COM PICOTE, ALTA ABSORÇÃO, ROLO 30M, FARDO COM 64 ROLOS.	3	QUALITE 93-80 POTE COM 64 ROLOS	285,40
DETERGENTE AMONIACAL, 5 LITROS	3	DOT LIMP 2500	75,00
PÓ BRANCO, CRISTALINO PARA ROUPA BRANCA, 1KG	1	PÓ CRISTALINO	48,00
DESINFETANTE, FRAGÂNCIA, 5 LITROS	3	DOT LIMP 1800	54,00
SABONTE LIQUIDO CONCENTRADO, 5 LITROS	1	DOT LIMP 3500	35,00
ALVEJANTE PARA ROUPAS COLORIDAS, S/ CLORO, 5 LITROS	2	DOT LIMP 2400	48,00
ESPONJA PARA COZINHA C/ 03 UNIDADES	1		
RODO ESPUMA C/ ESPONJA 35 CM	2	rodos median 2390	27,80
RODO ESPUMA PARA PASSAR CERA 35CM	2	rodos medianeina 2390	27,80
RODO MADEIRA PARA LIMPEZA 50CM, COM REFORÇO	2	26,90 " " "	33,90
RODO MADEIRA PARA LIMPEZA 40CM, COM REFORÇO	2	24,90 " " "	29,80
GUARDANAPO (24CM X 22CM), MACIO, BASORVENTE, C/ 50	6		
PANO DE CHÃO 80CM X 100CM, 20% POLIAMIDA, 80% POLIESTER, MICRO FIBRA	4		
PANO MÁGICO 20% POLIAMIDA, 80% POLIESTER, 50CM X 70CM, ULTRAMICROFIBRA	2	80x100 29,90	59,80
DETERGENTE PARA LOUÇA, NEUTRO, C/ GLICERINA, 5 LITROS	1	2000	20,00
COPO DESCARTAVEL 180ML C/ 100	50		
ÁGUA MINERAL 20 LITROS	20		
ÁGUA MINERAL 200ML C/48	2		
BOTIJÃO 30KG	1		
CAFÉ 1KG, VÁCUO, TIJOLINHO, MOIDO, TORRADO, HOMOGENIO	6		
FILTRO PARA BOMBA DE CHIMARRÃO C/2	6		
CHÁ PARA CHIMARRÃO 100GR ENDRO	10		
CHÁ PARA CHIMARRÃO 100GR ERVA DOCE	10		
CHÁ PARA CHIMARRÃO 100GR CAMOMILA	10		



# Câmara Municipal de Missal

www.camaramissal.pr.gov.br

LEITE EM PÓ INTEGRAL, 1 LITRO C/12			
LUVA PARA LIMPEZA TAMANHO P	2	VALK DO BRASIL 3590	3580
LUVA PARA LIMPEZA TAMANHO M	6	" " " LONGA 3590	95.40
PAPEL TOALHA INTERFOLHADO, 12X20, LUXO, DB, 5.000FLS, 24GR, NÃO RECICLADO 20X21 CELULOSE BRANCA	3	64.500	193.50
PEDRA SANITÁRIA, 25GR	60	—	—
INTERCAPE (DETERGENTE PROFISSIONAL DESINCROSTANTE ÁCIDO CONCENTRADO) DL 40	1	DORLIMB 5L	2500/2500
SABÃO BARRA NEUTRO C/ 3 UNIDADES	2	—	—
SACO DE LIXO C/ 30 UNIDADES, 30 LITROS	20	—	—
SAPÓLIO LIQUIDO PARA LIMPEZA GERAL 300ML	2	SAIFT 490	9.80
BALDE 10 LITROS	5	—	—
PALITO DE DENTE C/100	3	—	—
ÁLCOOL PERFUMADO SOFT, 5 LITROS	5	DORLIMB 3900	295.00
PANO MÁGICO, ALTO CLIN, 62CM X 42CM	2	—	—
LIXEIRA C/ TAMPA, BASCULANTE, 50 LITROS	2	—	—
ESCOVA DE VASO SANITÁRIO C/ SUPORTE	8	—	—
PANO DE PRATO FELPUDO, MACIO, ABSORVENTE, RESITENTE	10	—	—
ESCOVA PARA ROUPA (PLÁSTICO)	1	—	—
ADAPTADOR DE ESGUINCHO	5	—	—
FERTILIZANTE ORGÂNICO, SIMPLES CLASSE A, TORTA VEGETAIS (MAMONA) 1KG	2	—	—
<b>TOTAL</b>			<b>287.00</b>

35 P

FABRICADA NO VIETNAM

Validade da Proposta \_\_\_\_\_ dias.

Carimbo: <b>14.051.570/0001-15</b>	Data <u>02/07/2018</u>
Razão Social: <b>DORALICE MARIA VERDI ME</b>	<u>DORALICE</u>
CNPJ:	Nome Legível do responsável pela cotação
Telefone:	<u>Laura</u>
E-mail: <u>Av. Dom Geraldo Sigaud, 385 Centro</u>	Assinatura do Responsável pela Cotação
Endereço: <u>SALA 1 - MISSAL PR CEP: 85.890-000</u>	

**14.051.570/0001-15**

**DORALICE MARIA VERDI ME**

Av. Dom Geraldo Sigaud, 385 Centro  
SALA 1 - MISSAL PR CEP: 85.890-000



**Certificado de Regularidade do FGTS - CRF**

**Inscrição:** 14051570/0001-15  
**Razão Social:** DORALICE MARIA VERDI ME  
**Nome Fantasia:** CASA DA LIMPEZA  
**Endereço:** AV DOM GERALDO SIGAUD 385 SALA 01 / CENTRO / MISSAL / PR / 85890-000

A Caixa Econômica Federal, no uso da atribuição que lhe confere o Art. 7, da Lei 8.036, de 11 de maio de 1990, certifica que, nesta data, a empresa acima identificada encontra-se em situação regular perante o Fundo de Garantia do Tempo de Serviço - FGTS.

O presente Certificado não servirá de prova contra cobrança de quaisquer débitos referentes a contribuições e/ou encargos devidos, decorrentes das obrigações com o FGTS.

**Validade:** 30/06/2018 a 29/07/2018

**Certificação Número:** 2018063007573277740523

Informação obtida em 05/07/2018, às 09:05:19.

A utilização deste Certificado para os fins previstos em Lei está condicionada à verificação de autenticidade no site da Caixa: [www.caixa.gov.br](http://www.caixa.gov.br)





PODERA JUDICIÁRIO  
JUSTIÇA DO TRABALHO



## CERTIDÃO NEGATIVA DE DÉBITOS TRABALHISTAS

Nome: DORALICE MARIA VERDI

(MATRIZ E FILIAIS) CNPJ: 14.051.570/0001-15

Certidão nº: 153299606/2018

Expedição: 05/07/2018, às 09:05:53

Validade: 31/12/2018 - 180 (cento e oitenta) dias, contados da data de sua expedição.

Certifica-se que DORALICE MARIA VERDI (MATRIZ E FILIAIS), inscrito(a) no CNPJ sob o nº 14.051.570/0001-15, NÃO CONSTA do Banco Nacional de Devedores Trabalhistas.

Certidão emitida com base no art. 642-A da Consolidação das Leis do Trabalho, acrescentado pela Lei nº 12.440, de 7 de julho de 2011, e na Resolução Administrativa nº 1470/2011 do Tribunal Superior do Trabalho, de 24 de agosto de 2011.

Os dados constantes desta Certidão são de responsabilidade dos Tribunais do Trabalho e estão atualizados até 2 (dois) dias anteriores à data da sua expedição.

No caso de pessoa jurídica, a Certidão atesta a empresa em relação a todos os seus estabelecimentos, agências ou filiais.

A aceitação desta certidão condiciona-se à verificação de sua autenticidade no portal do Tribunal Superior do Trabalho na Internet (<http://www.tst.jus.br>).

Certidão emitida gratuitamente.

### INFORMAÇÃO IMPORTANTE

Do Banco Nacional de Devedores Trabalhistas constam os dados necessários à identificação das pessoas naturais e jurídicas inadimplentes perante a Justiça do Trabalho quanto às obrigações estabelecidas em sentença condenatória transitada em julgado ou em acordos judiciais trabalhistas, inclusive no concernente aos recolhimentos previdenciários, a honorários, a custas, a emolumentos ou a recolhimentos determinados em lei; ou decorrentes de execução de acordos firmados perante o Ministério Público do Trabalho ou Comissão de Conciliação Prévia.





MINISTÉRIO DA FAZENDA  
Secretaria da Receita Federal do Brasil  
Procuradoria-Geral da Fazenda Nacional



**CERTIDÃO NEGATIVA DE DÉBITOS RELATIVOS AOS TRIBUTOS FEDERAIS E À DÍVIDA ATIVA DA UNIÃO**

**Nome: DORALICE MARIA VERDI - ME**  
**CNPJ: 14.051.570/0001-15**

Ressalvado o direito de a Fazenda Nacional cobrar e inscrever quaisquer dívidas de responsabilidade do sujeito passivo acima identificado que vierem a ser apuradas, é certificado que não constam pendências em seu nome, relativas a créditos tributários administrados pela Secretaria da Receita Federal do Brasil (RFB) e a inscrições em Dívida Ativa da União (DAU) junto à Procuradoria-Geral da Fazenda Nacional (PGFN).

Esta certidão é válida para o estabelecimento matriz e suas filiais e, no caso de ente federativo, para todos os órgãos e fundos públicos da administração direta a ele vinculados. Refere-se à situação do sujeito passivo no âmbito da RFB e da PGFN e abrange inclusive as contribuições sociais previstas nas alíneas 'a' a 'd' do parágrafo único do art. 11 da Lei nº 8.212, de 24 de julho de 1991.

A aceitação desta certidão está condicionada à verificação de sua autenticidade na Internet, nos endereços <<http://rfb.gov.br>> ou <<http://www.pgfn.gov.br>>.

Certidão emitida gratuitamente com base na Portaria Conjunta RFB/PGFN nº 1.751, de 2/10/2014.  
Emitida às 08:55:20 do dia 02/02/2018 <hora e data de Brasília>.  
Válida até 01/08/2018.

Código de controle da certidão: **FE91.2B77.669B.9CE9**  
Qualquer rasura ou emenda invalidará este documento.

## ANEXO V

## Lar Cooperativa Agroindustrial

CNPJ: 77.752.293/0020-50

DESCRIÇÃO	Lar Cooperativa Agroindustrial
ERVA DE CHIMARRÃO, TIPO 1, VÁCUO	R\$ -
PAPEL HIGIÊNICO, FOLHA DUPLA, ALTA QUALIDADE, NEUTRO, BRANCA, 100% FIBRA DE CELULOSE, VIRGEM NÃO RECICLADO, GOFRADO, COM PICOTE, ALTA ABSORÇÃO, ROLO 30M, FARDO COM 64 ROLOS.	R\$ 35 -
DETERGENTE AMONÍACAL, 5 LITROS	R\$ -
PÓ BRANCO, CRISTALINO PARA ROUPA BRANCA, 1KG	R\$ -
DESINFETANTE, FRAGÂNCIA, 5 LITROS	R\$ 30,99
SABONTE LIQUIDO CONCENTRADO, 5 LITROS	R\$ -
ALVEJANTE PARA ROUPAS COLORIDAS, S/ CLORO, 5 LITROS	R\$ 36,00
ESPONJA PARA COZINHA C/ 03 UNIDADES	R\$ -
RODO ESPUMA C/ ESPONJA 35 CM	R\$ -
RODO ESPUMA PARA PASSAR CERA 35CM	R\$ -
RODO MADEIRA PARA LIMPEZA 50CM, COM REFORÇO	R\$ -
RODO MADEIRA PARA LIMPEZA 40CM, COM REFORÇO	R\$ -
GUARDANAPO (24CM X 22CM), MACIO, BASORVENTE, C/ 50	R\$ -
PANO DE CHÃO 80CM X 100CM, 20% POLIAMIDA, 80% POLIESTER, MICRO FIBRA	R\$ 48,00
PANO MÁGICO 20% POLIAMIDA, 80% POLIESTER, 50CM X 70CM, ULTRAMICROFIBRA	R\$ -
DETERGENTE PARA LOUÇA, NEUTRO, C/ GLICERINA, 5 LITROS	R\$ -
COPO DESCARTAVEL 180ML C/ 100	R\$ -
ÁGUA MINERAL 20 LITROS	R\$ -
ÁGUA MINERAL 200ML C/48	R\$ 48,00
BOTIJÃO 30KG	R\$ -
CAFÉ 1KG, VÁCUO, TIJOLINHO, MOIDO, TORRADO, HOMOGENIO	R\$ 54,00
FILTRO PARA BOMBA DE CHIMARRÃO C/2	R\$ -
CHÁ PARA CHIMARRÃO 100GR ENDRO	R\$ -
CHÁ PARA CHIMARRÃO 100GR ERVA DOCE	R\$ -
CHÁ PARA CHIMARRÃO 100GR CAMOMILA	R\$ -
LEITE UHT, INTEGRAL, 1 LITRO C/12	R\$ 144,00
LUVA PARA LIMPEZA TAMANHO P	R\$ -
LUVA PARA LIMPEZA TAMANHO M	R\$ -
PAPEL TOALHA INTERFOLHADO, 12X20, LUXO, DB, 5.000FLS, 24GR, NÃO RECICLADO	R\$ -
PEDRA SANITÁRIA, 25GR	R\$ -
INTERCAPE (DETERGENTE PROFISSIONAL DESINCROSTANTE ÁCIDO CONCENTRADO) DL 40	R\$ -
SABÃO BARRA NEUTRO C/ 3 UNIDADES	R\$ 10,00
SACO DE LIXO C/ 30 UNIDADES, 30 LITROS	R\$ -
SAPÓLIO LIQUIDO PARA LIMPEZA GERAL 300ML	R\$ -
BALDE 10 LITROS	R\$ -
PALITO DE DENTE C/100	R\$ -
ÁLCOOL PERFUMADO SOFT, 5 LITROS	R\$ 175,00
PANO MÁGICO, ALTO CLIN, 62CM X 42CM	R\$ -
LIXEIRA C/ TAMPA, BASCULANTE, 50 LITROS	R\$ -
ESCOVA DE VASO SANITÁRIO C/ SUPORTE	R\$ -
PANO DE PRATO FELPUDO, MACIO, ABSORVENTE, RESITENTE	R\$ 55,00
ESCOVA PARA ROUPA (PLÁSTICO)	R\$ -
ADAPTADOR DE ESGUINCHO	R\$ -
FERTILIZANTE ORGÂNICO, SIMPLES CLASSE A, TORTA VEGETAIS (MAMONA) 1KG	R\$ -
TOTAL	R\$ 600,99





# Câmara Municipal de Missal

LAR

[www.camaramissal.pr.gov.br](http://www.camaramissal.pr.gov.br)

## COTAÇÃO – PROPOSTA DE PREÇO

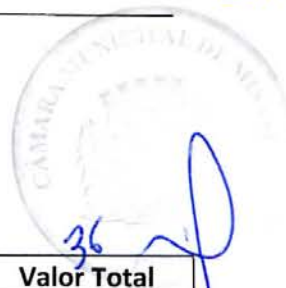

ITEM	Quantidade	Marca	Valor Total
ERVA DE CHIMARRÃO, TIPO 1, VÁCUO	16	NATUMSTE	159,90
PAPEL HIGIÊNICO, FOLHA DUPLA, ALTA QUALIDADE, NEUTRO, BRANCA, 100% FIBRA DE CELULOSE, VIRGEM NÃO RECICLADO, GOFRADO, COM PICOTE, ALTA ABSORÇÃO, ROLO 30M, FARDO COM 64 ROLOS.	3	ESQUADRO LEGS DUETTO	240,00
DETERGENTE AMONIACAL, 5 LITROS	3		
PÓ BRANCO, CRISTALINO PARA ROUPA BRANCA, 1KG	1		
DESINFETANTE, FRAGÂNCIA, 5 LITROS	3	CLEAN	30,99
SABONTE LIQUIDO CONCENTRADO, 5 LITROS	1		
ALVEJANTE PARA ROUPAS COLORIDAS, S/ CLORO, 5 LITROS	2		36,00
ESPONJA PARA COZINHA C/ 03 UNIDADES	1		4,00
RODO ESPUMA C/ ESPONJA 35 CM	2		22,00
RODO ESPUMA PARA PASSAR CERA 35CM	2		24,00
RODO MADEIRA PARA LIMPEZA 50CM, COM REFORÇO	2		30,00
RODO MADEIRA PARA LIMPEZA 40CM, COM REFORÇO	2		24,00
GUARDANAPO (24CM X 22CM), MACIO, BASORVENTE, C/ 50	6		15,00
PANO DE CHÃO 80CM X 100CM, 20% POLIAMIDA, 80% POLIESTER, MICRO FIBRA	4		48,00
PANO MÁGICO 20% POLIAMIDA, 80% POLIESTER, 50CM X 70CM, ULTRAMICROFIBRA	2		
DETERGENTE PARA LOUÇA, NEUTRO, C/ GLICERINA, 5 LITROS	1	Limpa	13,99
COPO DESCARTAVEL 180ML C/ 100	50	Colalev	165,00
ÁGUA MINERAL 20 LITROS	20		180,00
ÁGUA MINERAL 200ML C/48	2		48,00
BOTIJÃO 30KG	1		95,00
CAFÉ 1KG, VÁCUO, TIJOLINHO, MOIDO, TORRADO, HOMOGENIO	6	Itamarati	54,00
FILTRO PARA BOMBA DE CHIMARRÃO C/2	6		9,00
CHÁ PARA CHIMARRÃO 100GR ENDRO	10		210,00
CHÁ PARA CHIMARRÃO 100GR ERVA DOCE	10		210,00
CHÁ PARA CHIMARRÃO 100GR CAMOMILA	10		130,00



# Câmara Municipal de Missal

		www.camaramissal.pr.gov.br	
LEITE INTEGRAL, 1 LITRO C/12	3		144,00
LUVA PARA LIMPEZA TAMANHO P	2		20,00
LUVA PARA LIMPEZA TAMANHO M	6		60,00
PAPEL TOALHA INTERFOLHADO, 12X20, LUXO, DB, 5.000FLS, 24GR, NÃO RECICLADO	3		37,00
PEDRA SANITÁRIA, 25GR	60		90,00
INTERCAPE (DETERGENTE PROFISSIONAL DESINCROSTANTE ÁCIDO CONCENTRADO) DL 40	1		
SABÃO BARRA NEUTRO C/ 3 UNIDADES	2		10,00
SACO DE LIXO C/ 30 UNIDADES, 30 LITROS	20		180,00
SAPÓLIO LIQUIDO PARA LIMPEZA GERAL 300ML	2		12,00
BALDE 10 LITROS	5		
PALITO DE DENTE C/100	3		1,80
ÁLCOOL PERFUMADO SOFT, 5 LITROS	5		175,00
PANO MÁGICO, ALTO CLIN, 62CM X 42CM	2		
LIXEIRA C/ TAMPA, BASCULANTE, 50 LITROS	2		
ESCOVA DE VASO SANITÁRIO C/ SUPORTE	8		80,00
PANO DE PRATO FELPUDO, MACIO, ABSORVENTE, RESITENTE	10		55,00
ESCOVA PARA ROUPA (PLÁSTICO)	1		4,00
ADAPTADOR DE ESGUINCHO	5		
FERTILIZANTE ORGÂNICO, SIMPLES CLASSE A, TORTA VEGETAIS (MAMONA) 1KG	2		
<b>TOTAL</b>			<b>2580,68</b>

Validade da Proposta \_\_\_\_\_ dias.

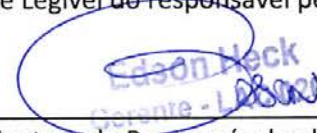
Carimbo:	Data <u>02/07/2018</u>
Razão Social: <u>San Cooperativa Agrícola</u>	<u>Edson Nestor Heck</u> Nome Legível do responsável pela cotação
CNPJ: <u>77752293/0020-50</u>	 Assinatura do Responsável pela Cotação
Telefone: <u>3244-1516 - 3244-1791</u>	
E-mail: <u>mis.sm@br.ind.br</u>	
Endereço: <u>Rua 7 de Setembro 591</u>	



**Certificado de Regularidade do FGTS - CRF**

**Inscrição:** 77752293/0020-50  
**Razão Social:** LAR COOPERATIVA AGROINDUSTRIAL  
**Endereço:** RUA 7 SETEMBRO 591 / CENTRO / MISSAL / PR / 85890-000

A Caixa Econômica Federal, no uso da atribuição que lhe confere o Art. 7, da Lei 8.036, de 11 de maio de 1990, certifica que, nesta data, a empresa acima identificada encontra-se em situação regular perante o Fundo de Garantia do Tempo de Serviço - FGTS.

O presente Certificado não servirá de prova contra cobrança de quaisquer débitos referentes a contribuições e/ou encargos devidos, decorrentes das obrigações com o FGTS.

**Validade:** 30/06/2018 a 29/07/2018

**Certificação Número:** 2018063002462628902939

Informação obtida em 05/07/2018, às 09:00:59.

A utilização deste Certificado para os fins previstos em Lei está condicionada à verificação de autenticidade no site da Caixa: **[www.caixa.gov.br](http://www.caixa.gov.br)**





PODER JUDICIÁRIO  
JUSTIÇA DO TRABALHO

Página 1 de 1



## **CERTIDÃO NEGATIVA DE DÉBITOS TRABALHISTAS**

Nome: LAR COOPERATIVA AGROINDUSTRIAL

(MATRIZ E FILIAIS) CNPJ: 77.752.293/0020-50

Certidão nº: 153298992/2018

Expedição: 05/07/2018, às 09:01:30

Validade: 31/12/2018 - 180 (cento e oitenta) dias, contados da data de sua expedição.

Certifica-se que **LAR COOPERATIVA AGROINDUSTRIAL (MATRIZ E FILIAIS)**, inscrito(a) no CNPJ sob o nº **77.752.293/0020-50**, **NÃO CONSTA** do Banco Nacional de Devedores Trabalhistas.

Certidão emitida com base no art. 642-A da Consolidação das Leis do Trabalho, acrescentado pela Lei nº 12.440, de 7 de julho de 2011, e na Resolução Administrativa nº 1470/2011 do Tribunal Superior do Trabalho, de 24 de agosto de 2011.

Os dados constantes desta Certidão são de responsabilidade dos Tribunais do Trabalho e estão atualizados até 2 (dois) dias anteriores à data da sua expedição.

No caso de pessoa jurídica, a Certidão atesta a empresa em relação a todos os seus estabelecimentos, agências ou filiais.

A aceitação desta certidão condiciona-se à verificação de sua autenticidade no portal do Tribunal Superior do Trabalho na Internet (<http://www.tst.jus.br>).

Certidão emitida gratuitamente.

### **INFORMAÇÃO IMPORTANTE**

Do Banco Nacional de Devedores Trabalhistas constam os dados necessários à identificação das pessoas naturais e jurídicas inadimplentes perante a Justiça do Trabalho quanto às obrigações estabelecidas em sentença condenatória transitada em julgado ou em acordos judiciais trabalhistas, inclusive no concernente aos recolhimentos previdenciários, a honorários, a custas, a emolumentos ou a recolhimentos determinados em lei; ou decorrentes de execução de acordos firmados perante o Ministério Público do Trabalho ou Comissão de Conciliação Prévia.





MINISTÉRIO DA FAZENDA  
Secretaria da Receita Federal do Brasil  
Procuradoria-Geral da Fazenda Nacional



**CERTIDÃO POSITIVA COM EFEITOS DE NEGATIVA DE DÉBITOS RELATIVOS AOS TRIBUTOS  
FEDERAIS E À DÍVIDA ATIVA DA UNIÃO**

**Nome: LAR COOPERATIVA AGROINDUSTRIAL  
CNPJ: 77.752.293/0001-98**

Ressalvado o direito de a Fazenda Nacional cobrar e inscrever quaisquer dívidas de responsabilidade do sujeito passivo acima identificado que vierem a ser apuradas, é certificado que:

1. constam débitos administrados pela Secretaria da Receita Federal do Brasil (RFB) com exigibilidade suspensa nos termos do art. 151 da Lei nº 5.172, de 25 de outubro de 1966 - Código Tributário Nacional (CTN), ou objeto de decisão judicial que determina sua desconsideração para fins de certificação da regularidade fiscal, ou ainda não vencidos; e
2. constam nos sistemas da Procuradoria-Geral da Fazenda Nacional (PGFN) débitos inscritos em Dívida Ativa da União (DAU) com exigibilidade suspensa nos termos do art. 151 do CTN, ou garantidos mediante bens ou direitos, ou com embargos da Fazenda Pública em processos de execução fiscal, ou objeto de decisão judicial que determina sua desconsideração para fins de certificação da regularidade fiscal.

Conforme disposto nos arts. 205 e 206 do CTN, este documento tem os mesmos efeitos da certidão negativa.

Esta certidão é válida para o estabelecimento matriz e suas filiais e, no caso de ente federativo, para todos os órgãos e fundos públicos da administração direta a ele vinculados. Refere-se à situação do sujeito passivo no âmbito da RFB e da PGFN e abrange inclusive as contribuições sociais previstas nas alíneas 'a' a 'd' do parágrafo único do art. 11 da Lei nº 8.212, de 24 de julho de 1991.

A aceitação desta certidão está condicionada à verificação de sua autenticidade na Internet, nos endereços <<http://rfb.gov.br>> ou <<http://www.pgfn.gov.br>>.

Certidão emitida gratuitamente com base na Portaria Conjunta RFB/PGFN nº 1.751, de 2/10/2014. Emitida às 10:04:35 do dia 10/04/2018 <hora e data de Brasília>.

Válida até 07/10/2018.

Código de controle da certidão: **CDCD.0DAF.BAFC.6008**

Qualquer rasura ou emenda invalidará este documento.



# Câmara Municipal de Missal

www.camaramissal.pr.gov.br

## PARECER JURÍDICO Nº 074/2018



### Ao PROCESSO DE DISPENSA DE LICITAÇÃO Nº 012/2018-NR

Senhora Presidente

Trata-se de Processo de Dispensa de Licitação nº 012/2018-NR, que objetiva a aquisição de produtos de copa/cozinha/higiene para atender às necessidades da Câmara Municipal. Após pesquisa de mercado optou-se pelas empresas **LENIR M SPOHR**, inscrita no CNPJ com nº 03.946.037/0001-03, no valor de R\$ 381,10 (trezentos e oitenta e um reais e dez centavos) para os itens constantes do Anexo I, **SUPERMERCADO E AÇOUGUE EULARIO LTDA - ME**, inscrita no CNPJ com nº 81.902.041/0001-75, no valor de R\$ 1.117,50 (um mil, cento e dezessete reais e cinquenta centavos) para os itens constantes do Anexo II, **MERCADO DO FARINHA LTDA**, inscrita no CNPJ com nº 30.249.183/0001-44, no valor de R\$ 219,14 (duzentos e dezenove reais e catorze centavos) para os itens constantes do Anexo III, **DORALICE MARIA VERDI MR**, inscrita no CNPJ com nº 14.051.570/0001-15, no valor de R\$ 382,30 (trezentos e oitenta e dois reais e trinta centavos) para os itens constantes do Anexo IV, e, **LAR COOPERATIVA AGROINDUSTRIAL**, inscrita no CNPJ com nº 77.752.293/0020-50, no valor de R\$ 600,99 (seiscentos reais e noventa e nove centavos) para os itens constantes do Anexo V, que apresentaram as melhores propostas para os referidos itens na pesquisa de mercado realizada.

A dispensa de licitação foi fundamentada no Art. 24, II, da Lei 8.666 de 21 de junho de 1993.

Diz o referido dispositivo legal, textualmente:

*Art. 24. É dispensável a licitação:*

*...  
II - para outros serviços e compras de valor até 10% (dez por cento) do limite previsto na alínea "a", do inciso II do artigo anterior e para alienações, nos casos previstos nesta Lei, desde que*

Fone/Fax: (45) 3244-1183 | Rua Marechal Floriano Peixoto, nº 50  
Centro | Cx. P. 11 | 85.890-000 | Missal | Paraná





# Câmara Municipal de Missal

www.camaramissal.pr.gov.br



*não se refiram a parcelas de um mesmo serviço, compra ou alienação de maior vulto que possa ser realizada de uma só vez;*

Considerando que o total de itens a ser adquirido alcança R\$ 2.701,03 (dois mil, setecentos e um reais e três centavos), e o limite previsto na Alínea “a” do artigo 23, a que se refere o texto legal é de R\$ 17.600,00 (dezessete mil e seiscentos reais), nos termos do Decreto nº 9.412/2018, não será necessário o processamento de prévio certame licitatório para as compras referidas.

Assim sendo, o valor da despesa contratada fica dentro dos limites previstos na Lei, de sorte que é dispensável o certame licitatório com fundamento na Lei invocada, sendo legal o procedimento adotado.

É o parecer, S.M.J.

Missal PR, em 09 de julho de 2018.

  
NELSON MATIAS GRIEBELER  
OAB/PR 16.106