



Câmara Municipal de Missal

www.camaramissal.pr.gov.br

ANEXO I

SOLICITAÇÃO DE ADIANTAMENTO nº 02/2020

Venho por meio desta, em conformidade com a Lei Municipal nº027, de 27 de Setembro de 1990, Decreto Municipal 073/90 e Instrução Normativa Nº 04/2012, requerer adiantamento de recursos no valor de R\$ 500,00 (Quinhentos reais).

Prazo de aplicação: 09/03/2020 a 20/03/2020.

Será utilizado para, conforme artigo 3º, I.N.04/12:

- I - Material de Consumo
- II- Serviços de Terceiros
- II- Ajuda de Custos
- IV- Transportes em geral
- V - Despesas Judiciais
- VI- Despesas Extraordinárias e urgentes
- VI- Despesas Miúdas de pronto pagamento

As despesas decorrentes do adiantamento correrão por conta das dotações orçamentárias abaixo especificadas, constantes no orçamento do Município referente ao exercício de 2020.

Dotação	Elemento de Despesa	Valor
Conta 90 - fonte 001	3.3.90.39.96.00	R\$ 500,00
Total do Adiantamento.....		R\$ 500,00

Missal - PR, 09 de março de 2020.

Responsável pelo Regime de Adiantamento
Jair Francisco Rauber
CPF: 025.131.349-23

Autorizo a concessão do adiantamento:

Missal, 09/03/2020

Eugenio Schwendler
Presidente da Câmara Municipal

Recebemos de LT NICHELE COMERCIO DE COMBUSTIVEIS LTDA os produtos e/ou serviços constantes da Nota Fiscal Eletrônica indicada ao lado.
Emissão: 11/03/2020 Dest/Reme: CAMARA MUNICIPAL DE MISSAL Valor Total: 236,90

NF-e
Nº 000.000.194
Série 003

DATA DO RECEBIMENTO IDENTIFICAÇÃO E ASSINATURA DO RECEBEDOR

LT NICHELE COMERCIO DE COMBUSTIVEIS LTDA

RUA PROF PEDRO VIRIATO PARIGOT D, 565 - CAMPINA DO SIQUEIRA - CURITIBA - PR - CEP: 80740-050
Fone: (41)3072-2600
AutoXPert v3.5 - xpert.com.br

DANFE
Documento Auxiliar da Nota Fiscal Eletrônica
0 - ENTRADA
1 - SAÍDA **1**
Nº 000.000.194
SÉRIE 003
FOLHA 1/1



CHAVE DE ACESSO
4120 0319 9519 3300 0273 5500 3000 0001 9414 7657 5132

Consulta de autenticidade no portal nacional da NF-e
www.nfe.fazenda.gov.br/portal ou no site da Sefaz autorizadora

NATUREZA DA OPERAÇÃO

Venda combust. lub Adq. Terceiros

PROTOCOLO DE AUTORIZAÇÃO DE USO

141200047815840 11/03/2020 15:02:32

INSCRIÇÃO ESTADUAL

9074810699

INSCRIÇÃO ESTADUAL DO SUBSTITUTO TRIBUTÁRIO

CNPJ

19.951.933/0002-73

DESTINATÁRIO / REMETENTE

NOME / RAZÃO SOCIAL

CAMARA MUNICIPAL DE MISSAL

CNPJ / CPF

01.579.444/0001-96

DATA DA EMISSÃO

11/03/2020

ENDEREÇO

R MARECHAL FLORIANO PEIXOTO, 050

BAIRRO / DISTRITO

CENTRO

CEP

85890-000

DATA DA SAÍDA

11/03/2020

MUNICÍPIO

MISSAL

UF

PR

TELEFONE / FAX

INSCRIÇÃO ESTADUAL

HORA DA SAÍDA

15:02:31

CÁLCULO DO IMPOSTO

BASE DE CÁLCULO DO ICMS	VALOR DO ICMS	BASE DE CÁLCULO DO ICMS SUBST.	VALOR DO ICMS SUBST.	V.APROX. TRIBUTOS	VALOR TOTAL DOS PRODUTOS
0,00	0,00	0,00	0,00	100,56 (42,45 %)	236,90
VALOR DO FRETE	VALOR DO SEGURO	DESCONTO	OUTRAS DESPESAS ACESSÓRIAS	VALOR DO IPI	VALOR TOTAL DA NOTA
0,00	0,00	0,00	0,00	0,00	236,90

TRANSPORTADOR / VOLUMES TRANSPORTADOS

NOME / RAZÃO SOCIAL	FRETE POR CONTA	CÓDIGO ANTT	PLACA DO VEÍCULO	UF	CNPJ / CPF
	9 - SEM FRETE				
ENDEREÇO	MUNICÍPIO	UF	INSCRIÇÃO ESTADUAL		

DADOS DOS PRODUTOS / SERVIÇOS

CÓDIGO PRODUTO	DESCRIÇÃO DO PRODUTO / SERVIÇO	NCM/SH	CST	CFOP	UNID.	QTDE.	VALOR UNITÁRIO	% DESCONTO	VALOR LÍQUIDO	BASE DE CÁLC. ICMS	VALOR ICMS	VALOR IPI	ALÍQ. %	
													ICMS	IPI
2	GASOLINA COMUM	27101259	060	5656	LT	22.941	4,189	0,00	96,10	0,00	0,00	0,00	0,00	0,00
3	GASOLINA ADITIVADA	27101259	060	5656	LT	32.081	4,389	0,00	140,80	0,00	0,00	0,00	0,00	0,00

1.3056

DADOS ADICIONAIS

INFORMAÇÕES COMPLEMENTARES
TRIB. APROX.: RS: 31,87 (FED), R\$ 68,70 (EST), R\$ 0,00 (MUN) - Fonte: 1BPT/empre - 6A098E
#B:7 - EI:4219278,559 - EF:4219301,500#;#B:6 - EI:1140326,979 - EF:1140359,060#

RESERVADO AO FISCO

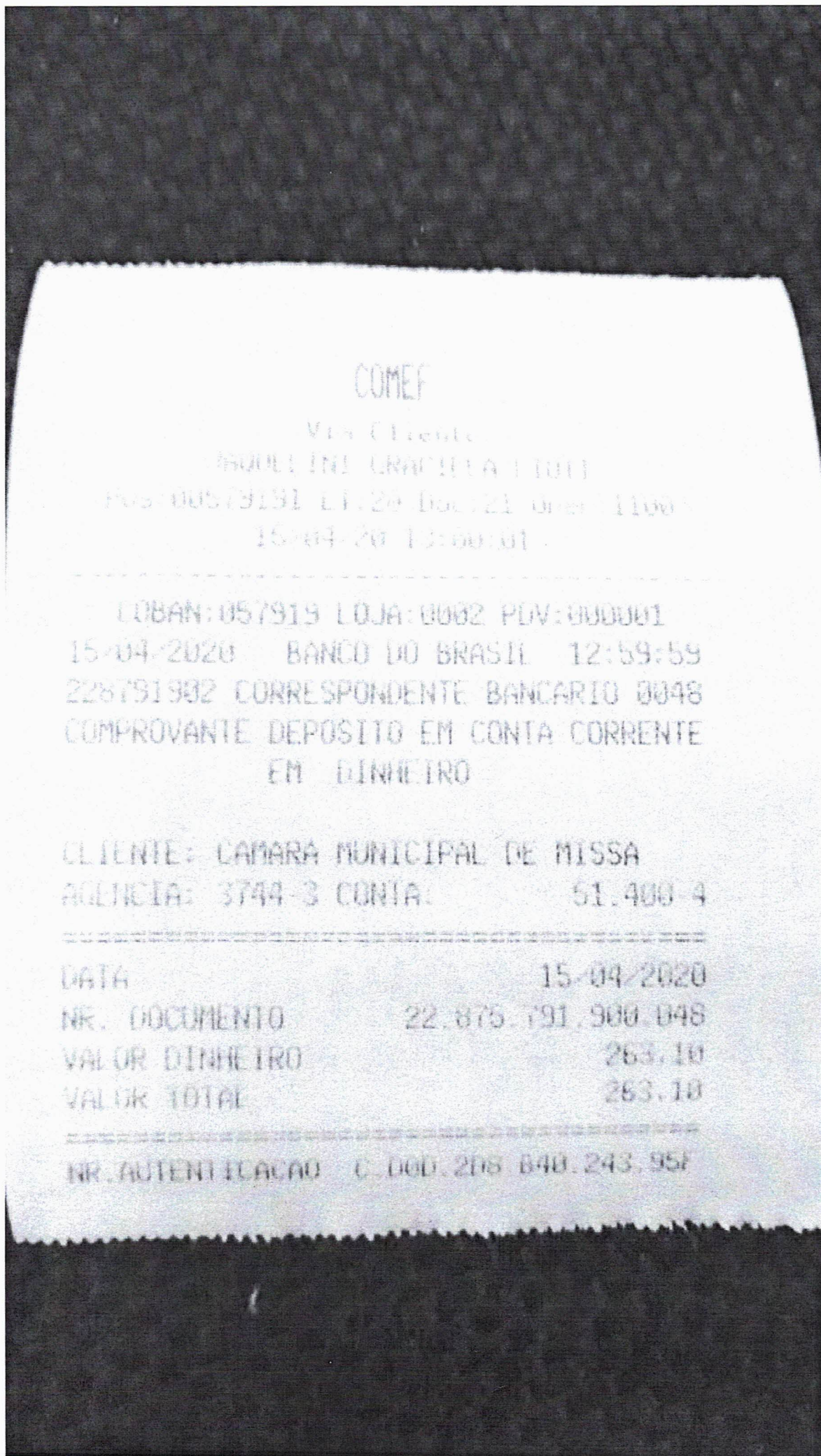

COMEF

Via Cliente

MADOLEINI GRACIELA TULLI

POS: 00579191 LT: 20 Doc: 21 Oper: 1100

15/04/20 13:50:01

COBAN: 057919 LOJA: 0002 PLV: 000001

15/04/2020 BANCO DO BRASIL 12:59:59

228791902 CORRESPONDENTE BANCARIO 0048

COMPROVANTE DEPOSITO EM CONTA CORRENTE
EM DINHEIRO

CLIENTE: CAMARA MUNICIPAL DE MISSA

AGENCIA: 3744-3 CONTA: 51.400-4

DATA 15/04/2020

NR. DOCUMENTO 22.875.791.900.048

VALOR DINHEIRO 263,10

VALOR TOTAL 263,10

NR. AUTENTICACAO C.DOD. 208 840.243.957

COMEF

Via Cliente

JACULINI BRACHIA FIGLI

Post:00579191 LI:20 Doc:21 Oper:1100
15-04/20 13:00:01

CUBAN:057919 LOJA:0002 PLV:000001
15-04/2020 BANCO DO BRASIL 12:59:59
228791902 CORRESPONDENTE BANCARIO 0048
COMPROVANTE DEPOSITO EM CONTA CORRENTE
EM DINHEIRO

CLIENTE: CAMARA MUNICIPAL DE MISSA
AGENCIA: 0744 3 CONTA: 51.400-4

=====

DATA	15-04/2020
NR. DOCUMENTO	22.879.191.900.048
VALOR DINHEIRO	263,10
VALOR TOTAL	263,10

=====

NR. AUTENTICACAO C.DOD.208.848.243.95F
